Instituto Social SE LIGA
CNPJ Nº 29.846.409/0001-05
Inscrição Municipal nº 103.528
Considerada de Utilidade Pública Municipal Pela Lei nº 369, de 19.08.2011
Considerada de Utilidade Pública Estadual Pela Lei nº 6921, de 18.11.2014
Publicado no Diário Oficial do Estado de 19/11/2014
Considerada de Utilidade Pública Federal Pela Portaria nº 81, de 06.02.2015,
Publicado no Diário Oficial da União de 10/02/2015
Certificação de Entidade Beneficente de Assistência Social (CEBAS), Portaria nº 118,
de 30.11.2015, Publicado no Diário Oficial da União de 02/12/2015
Registro no Conselho Municipal de Assistência Social sob nº 019/CMASSG
Registro no Conselho Municipal dos Direitos da Criança e do Adolescente sob nº 8.069/90.015/91.013/04
Av. Kennedy, 101 / Rua Cirilo Branco, 290 – Porto da Pedra
CEP: 24440-490 – São Gonçalo – RJ
Tel. (21) 2604.9005 – E-mail: institutosocialseliga@live.com

CORRIDA E CAMINHADA UFF – 9KM

CIRCUITOS REGIONAIS - III

ETAPA SÃO GONÇALO – 06, 07 E 08 DE SETEMBRO

RELATÓRIO INICIAL

DADOS DO TERMO DE EXECUÇÃO DESCENTRALIZADA:

Universidade Federal Fluminense
TED – 04/2018
Corrida e Caminhada UFF 9km – Circuitos Regionais III
Dias 06, 07 e 08 de Setembro de 2019 – Etapa São Gonçalo - RJ

DESCRIÇÃO DAS ATIVIDADES REALIZADAS:

Foi realizada corrida e caminhada na cidade de São Gonçalo como forma de incluir pessoas em atividade física visando à melhoria da qualidade de vida. Foi uma forma de integração entre poder público e sociedade para o fortalecimento de ações de esporte de inclusão social e redução do sedentarismo. Esse Evento foi iniciado na cidade de São Gonçalo em maio em reunião com o Secretário de Esporte José Antônio ficou estabelecido, inicialmente o mês de junho para o evento, contudo, devido ao aniversário da Cidade ser em setembro ficou ajustado os dias 06, 07 e 08 de setembro como as datas para inscrição e a realização da Corrida e Caminhada UFF (com as devidas solicitações de autorização a SNEIS), que teve sua largada na altura da CEF do Alcântara (corrida) e na Praça de Nova Cidade (caminhada) e ambas com chegada na Praça Luiz Palmier. A Corrida teve seu inicio às 08 horas e a Caminhada teve sua Largada as 8:40 horas.

LISTA DE PARTICIPANTES DO EVENTO:

Tivemos cerca de 1.150 inscritos no Evento
Cerca de 850 para corrida e 300 para caminhada.

Instituto Social SE LIGA
CNPJ Nº 29.846.409/0001-05
Inscrição Municipal nº 103.528
Considerada de Utilidade Pública Municipal Pela Lei nº 369, de 19.08.2011
Considerada de Utilidade Pública Estadual Pela Lei nº 6921, de 18.11.2014
Publicado no Diário Oficial do Estado de 19/11/2014
Considerada de Utilidade Pública Federal Pela Portaria nº 81, de 06.02.2015,
Publicado no Diário Oficial da União de 10/02/2015
Certificação de Entidade Beneficente de Assistência Social (CEBAS), Portaria nº 118,
de 30.11.2015, Publicado no Diário Oficial da União de 02/12/2015
Registro no Conselho Municipal de Assistência Social sob nº 019/CMASSG
Registro no Conselho Municipal dos Direitos da Criança e do Adolescente sob nº 8.069/90.015/91.013/04
Av. Kennedy, 101 / Rua Cirilo Branco, 290 – Porto da Pedra
CEP: 24440-490 – São Gonçalo – RJ
Tel. (21) 2604.9005 – E-mail: institutosocialseliga@live.com

ASPECTOS INSTITUCIONAIS E ADMINISTRATIVOS:

I – Parcerias e Cooperações
Foi de extrema importância à parceria entre a UFF e a Prefeitura de São Gonçalo para que pudéssemos estabelecer o Evento. A Secretaria Municipal de Esporte participou efetivamente das Reuniões e do planejamento para que pudéssemos realizar a corrida e a caminhada de forma a ter sucesso com a mesma. ç
Tivemos como parceiro o Shopping Partage de São Gonçalo que nos cedeu 2 salas para troca do Kit dos atletas.
Tivemos a participação de pessoas de vários municípios do Estado do Rio de janeiro como, São Gonçalo, Itaboraí, Tanguá, Rio de Janeiro, Rio das Ostras, Niterói, Rio Bonito, Teresópolis, Maricá, Cachoeira de Macacu e da Cidade de Medianeiro no Paraná.
II – Mudanças ocorridas no Calendário do Evento
O Evento foi ajustado de junho para setembro de 2019.
III - Aspectos da gestão dos recursos financeiros que tenham produzido impactos na execução do projeto
A proposta financeira está coerente com a execução da ação.

ANÁLISE DOS INDICADORES DE RESULTADOS E AVALIAÇÃO DOS IMPACTOS ALCANÇADOS:

Os objetivos da proposta foram alcançados. Tivemos muita procura da população para corrida. Não pudemos atender a pedidos extras devido ao total preenchimento das vagas. Tivemos que fazer uma mudança na rota da corrida devido a um pedido da Equipe de Trânsito e Guarda Municipal considerando o fluxo da população na cidade. A Mudança foi feita e atendeu plenamente a proposta do Evento. Participaram do Evento o Representante do Reitor Antônio Cláudio, Francisco Gilberg, o Secretário de Esporte José Antônio, o Secretário de Cultura Carlos Ney, o Prefeito José Luiz Nanci, a Secretária de Gabinete Eliane Nanci e os Vereadores Bruno Porto de São Gonçalo e o Secretário de Esporte da Cidade de Itaboraí Ronaldo Anquieta. Foi um Evento que incluiu várias gerações numa mesma ação. Vale ressaltar que tivemos grandes grupos dos projetos PELC, Virando o Jogo e Esporte e Cidadania, consagrando a parceria da UFF com o Ministério da Cidadania no fortalecimento das políticas públicas de desenvolvimento socioesportivo.

Instituto Social SE LIGA
CNPJ Nº 29.846.409/0001-05
Inscrição Municipal nº 103.528
Considerada de Utilidade Pública Municipal Pela Lei nº 369, de 19.08.2011
Considerada de Utilidade Pública Estadual Pela Lei nº 6921, de 18.11.2014
Publicado no Diário Oficial do Estado de 19/11/2014
Considerada de Utilidade Pública Federal Pela Portaria nº 81, de 06.02.2015,
Publicado no Diário Oficial da União de 10/02/2015
Certificação de Entidade Beneficente de Assistência Social (CEBAS), Portaria nº 118,
de 30.11.2015, Publicado no Diário Oficial da União de 02/12/2015
Registro no Conselho Municipal de Assistência Social sob nº 019/CMASSG
Registro no Conselho Municipal dos Direitos da Criança e do Adolescente sob nº 8.069/90.015/91.013/04
Av. Kennedy, 101 / Rua Cirilo Branco, 290 – Porto da Pedra
CEP: 24440-490 – São Gonçalo – RJ
Tel. (21) 2604.9005 – E-mail: institutosocialseliga@live.com

LIÇÕES APRENDIDAS:

Foi muito gratificante a realização da Corrida em São Gonçalo onde a colaboração da Prefeitura se fez presente a todo tempo do Evento. Desde a entrega do kit aos atletas até o dia da corrida tivemos todo apoio da gestão municipal. Nesta ação percebemos que o diálogo e a distribuição de tarefas melhoram a execução do planejamento do evento e com a participação de todos. Sendo assim, aprendemos que as parcerias foram fundamentais para o alcance do sucesso da proposta das corridas e caminhadas UFF – Circuitos Regionais III - Etapa São Gonçalo.

SÍNTESE DE AVALIAÇÃO DO PROJETO:

Preencher a tabela a seguir atribuindo notas conforme a escala informada abaixo. As referidas notas apresentam a avaliação da entidade sobre os itens solicitados.

Pontue os quesitos abaixo segundo uma escala de notas inteiras de 1 a 4, sendo 1 a avaliação mais negativa e 4 a mais favorável	
(a) Cumprimento do cronograma previsto para a execução das atividades do projeto	4
(b) Nível de cooperação com outros parceiros relevantes durante a execução do projeto	4
c) Qualidade da gestão dos recursos financeiros do projeto	4
(d) Qualidade dos produtos e serviços adquiridos para o projeto 4	
(e) Cumprimento das metas previstas no Plano de Trabalho e alcance dos impactos esperados com o projeto	4

FOTOS, PUBLICAÇÕES E OUTRAS MÍDIAS DO PROJETO:

Em anexo

VALIDAÇÃO:

Niterói, 09 de Setembro de 2019

www.pmsg.rj.gov.br

prefeituradeSG

São Gonçalo 129 Anos

Emancipação Político-Administrativa



Data	Evento
03	Solenidade de Abertura da Exposição da Defesa Civil
06 a 30	Exposição Destec de São Gonçalo 440 anos de História
07	Festival de Futebol Society Feminino
08	Corrida e Caminhada Circuitos Regionais II - Etapa São Gonçalo
10	Torneio de Voleibol Sub18
10	Exposição Personalidades Gonçalenses do Artista Plástico Paulo Nunes
11	INAUGURAÇÃO da Nova Sede do Serviço de Atendimento Domiciliar (SAD)
11 e 12	Conferência Municipal de Assistência Social
13	INAUGURAÇÃO do Laboratório de Análises Clínicas Ana Nery
14	Campeonato de Jiu-Jitsu
15	Feira de Adoção de Animais
15	Campeonato Fluminense de Judô
16	Culto de Ação de Graças - Igreja Adventista Central de São Gonçalo
16 a 21	Dia Internacional para Preservação da Camada de Ozônio (EXPO ECO)
17	INAUGURAÇÃO da Nova Biblioteca Municipal
18	Encerramento do II Curso de Voluntários da Defesa Civil de 2019
	INAUGURAÇÃO da Nova Sede da Secretaria

Detalhes do Evento



Corrida & Caminhada Uff São Gonçalo 2019

Data: 08/09/2019
Local: São Gonçalo - Rj

Regulamento | Ver Resultados

CORRIDA & CAMINHADA CIRCUITOS REGIONAIS III - UFF ETAPA SÃO GONÇALO 2019

Data: 08 de setembro de 2019

Largada Corrida: 8h - Em frente a Caixa Econômica de Alcântara

Caminhada: 8h40 - Praça Nova Cidade

Entrega de kits dia 07/09/2019 - Das 09h as 17h

Local: Partage Shopping - São Gonçalo



Corrida e Caminhada UFF - 9Km
Publicado por Lucas Lira [?]
· 30 de agosto ·

INSCRIÇÕES ESGOTADAS!!!!

Marcar foto | Adicionar lo... | Editar

7.495 Pessoas alcançadas
2.008 Envolvime
Impulsionar publicação

290
190 comentários
59 compartilhamentos

Curtir Comentar Compartilhar

Mais relevantes

Quezinha Keke Realizado com sucesso!
Curtir · Responder · Mensagem · 1 sem

Lilian Santos Moreira Encerrada, esgotada eitaaa
Curtir · Responder · Mensagem · 1 sem

Escreva um comentário...

Corrida e Caminhada UFF - 9Km

@CECUFF

Página inicial

Sobre

Eventos

Fotos

Vídeos

Comunidade

Grupos

Avaliações

Curtir · Responder · Mensagem · 1 d 2

Ver mais 36 comentários

Corrida e Caminhada UFF - 9Km

Publicado por Lucas Lira [?] · 7 de setembro às 20:20 ·

Confiram o percurso da corrida e caminhada da Etapa São Gonçalo, que será amanhã!!!
A LARGADA será às 8h. A concentração será a partir das 7h.



2.863
Pessoas alcançadas

667
Envolvimentos

Impulsionar publicação

OFLUMINENSE

São Gonçalo sedia Corrida e Caminhada Circuitos Regionais da UFF

Evento realizado neste domingo (8), contou com 9km de corrida e 3km de caminhada em São Gonçalo

em 08/06/2019 17:05

Conheça os Novos Voos da GOL

Aproveite as Tarifas Promocionais e Conheça as Novas Rotas GOL. Reserve já Suas Passagens!



Participação de mais de mil atletas na etapa São Gonçalo da Corrida e Caminhada Circuitos Regionais.
Fotografia

A etapa São Gonçalo da Corrida e Caminhada Circuitos Regionais, organizada pela Universidade Federal Fluminense (UFF), foi realizada na manhã do último domingo (8), com a participação de mais de mil atletas. O evento, que é uma realização da Prefeitura de São Gonçalo, através da secretaria municipal de Esporte e Lazer e Ministério da Cidadania, contou com um percurso de 9 km para a corrida, com largada em frente a Caixa Econômica Federal do Acântara às 8h, e 3 km para a caminhada com início às 8h40 partindo da praça de Nova Cidade.

"É muito importante receber esse evento. Estamos dentro do calendário festivo em relação ao aniversário de 125 anos de emancipação político-administrativa da São Gonçalo e estar sediando essa corrida vem a ser uma forma de manter a saúde em dia. É com muita alegria e prazer que nosso município participa do evento", declarou o prefeito.

Na etapa São Gonçalo, na categoria geral feminina, a classificação ficou na seguinte ordem: 1º lugar, Mariana Soares, com o tempo de 00:33:42; 2º lugar, Marcelli Corrêa, com 00:35:17 e 3º lugar, Josiane Almeida, com 00:37:10. A categoria geral masculina teve como 1º lugar, Gidomar Sousa da Silva, com o tempo de 00:27:51; 2º lugar, Alexandre Sanjo, com 00:28:13 e 3º lugar, Leandro Sousa, com 00:28:51.

"Venho me preparando de maneira simples para a corrida, mas com muita disciplina. Sempre treino com tempo e percurso maior que o estipulado pelo evento, tinha em mente que chegaria bem colocado, mas a vitória só Deus é quem sabe e fui agraciado com o primeiro lugar. Parabenizo os organizadores do evento. Participo desde 1996 de corridas desta natureza, são 26 anos de corridas, maratonas e meias maratonas. Aconselho que todos que possam participem destes eventos, pois faz muito bem à saúde do corpo e da 'mente'", comia Gidomar Sousa da Silva, atleta, 46 anos e morador de Sequeirense.

Coordenador da Corrida e Caminhada da UFF, Francisco Gilberg, ressalta que pela terceira vez São Gonçalo recebe mais uma etapa da Corrida e Caminhada. "Agradeço ao prefeito José Luiz Nanci e ao secretário de Esporte e Lazer, a grande acolhida e também aos moradores da cidade que abrilhantaram o evento, participando da corrida ou incentivando seus atletas. Isto é uma atividade de vida e saúde para a população participante de mais uma etapa. Muito obrigado a todos que ajudaram na realização do evento", finaliza.

Muitos gonçalenses aproveitaram a manhã de domingo para participar do evento, entre eles o fotógrafo Luiz Alvalenga, 47 anos, morador do bairro Coelho.

"O prazer é muito grande de participar de mais uma corrida. Gelmonida nossa cidade para correr em outros estados e municípios do Rio de Janeiro, levando o nome de São Gonçalo e quando tem um evento em nosso município é como estar no quintal da nossa casa. Participar da Corrida e Caminhada da UFF é um momento de muita alegria, fiz uma boa corrida, cheguei bem. É muito gratificante poder participar de mais uma corrida, que tem sempre o foco no esporte de uma maneira geral, que traz qualidade de vida para quem participa", finalizou o fotógrafo.

A Corrida Caminhada UFF Circuitos Regionais RJ, é promovida pela Universidade Federal Fluminense em parceria com o Ministério da Cidadania e a Secretaria Especial do Esporte, juntamente com as prefeituras locais, promovendo 12 corridas ao longo do ano de 2019, nas cidades de Duque de Caxias, Belford Roxo, Campos dos Goytacazes, Rios das Ostras, Rio Bonito, Itaboraí, São Gonçalo, Volta Redonda, Maricá, Engenheiro Paulo de Frontin, Miguel Pereira e Queimados.

0 Comentários www.ofluminense.com.br Entrar

Iniciar a discussão...



Corridas no Rio de Janeiro

Publicidade

Atenção

Sempre confirme as informações com a organização do Evento.

Caso observe algo diferente do informado pela organização, nos informe o erro para podermos corrigi-lo.

Corrida & Caminhada Uff São Gonçalo 2019

Data:	8/9/2019
Cidade:	São Gonçalo (Corridas nesta Cidade) (Corridas nesta Região)
Distância(s):	9km
Largada:	Em frente a Caixa Econômica de Alcântara
Organizador:	Uff
Mais Informações:	https://www.zeniteesportes.com/evento?p=MTcw
Hospedagem:	Procure um Hotel perto da Largada
Observações:	

Publicidade

Publicidade

São Gonçalo recebe corrida e caminhada em setembro

Inscrições já estão abertas

Curtir 0 pessoas curtem isso. Seja o primeiro de seus amigos.



Inscrições já estão abertas
Foto: Divulgação

Para quem é amante de esportes e gosta de grandes eventos, resta exatamente 30 dias abertas as inscrições para a Corrida e Caminhada Cidades Reginaldo (UFF), sexta 3 de Setembro. As inscrições estão sendo realizadas em [illegible] e encerram no dia 1 de setembro, no dia [illegible] as inscrições já estarão encerradas. O valor da inscrição é gratuito e vão ser disponibilizadas 1.000 vagas, sendo 500 para corrida e 500 para caminhada.

Após a realização da inscrição, os participantes deverão realizar a retirada dos kits de acordo, no dia 7 de setembro, das 9h às 17h, no Partage Shopping. O kit é composto por: camiseta, viseira, número de inscrição, sacola, barra e squeeze. No momento da retirada, os participantes deverão levar 1kg de alimentos não perecíveis, que serão destinados a entidades filantrópicas.

A corrida acontece no dia 8 de setembro, com concentração às 7h, e será dividida em duas modalidades. A corrida terá início na Rua 3 de Maio de Urbanova (em frente a Caixa Econômica Federal), em Urbanova, com 5km de extensão e largada às 8h, já a caminhada terá 2km de percurso, começando pela Praça de Nova Cidade, com previsão de largada às 9h10. Ambas serão finalizadas na Praça Cauby Luiz Palmier, no Rubi.

Para a realização de toda a montagem de estrutura, a Prefeitura irá realizar algumas interdições de ruas e alterações viárias no dia 8 de setembro, das 5h às 12h. As interdições serão publicadas em Diário Oficial.

A Corrida e Caminhada é uma realização da Prefeitura de São Gonçalo, através da Secretaria Municipal de Esporte e Lazer, Universidade Federal Fluminense (UFF) e Universidade Cidade de [illegible].

Serviço

Data: 8/9
Corrida: largada às 8h
Local: Rua 3 De Maio de Urbanova (em frente à Caixa Econômica Federal)
Chegada: Praça Cauby Luiz Palmier
Caminhada: largada às 9h10
Local: Praça Nova Cidade
Chegada: Praça Cauby Luiz Palmier

MAIS LIDAS

- Criminosos matam ajudante de ajudante e ferem um em São Gonçalo
- DJ sequestrado por 12 horas é morto a mando de ex-marido em São Gonçalo
- Traição no Carnaval leva ciúmes e mentiras a pessoas
- Taffarel (DJ Tarifa Promissão) fuzila a mulheres para guerra de facções em Niterói
- Família ouvida esclarecerá as 11 armas que assassinaram em Itaboraí



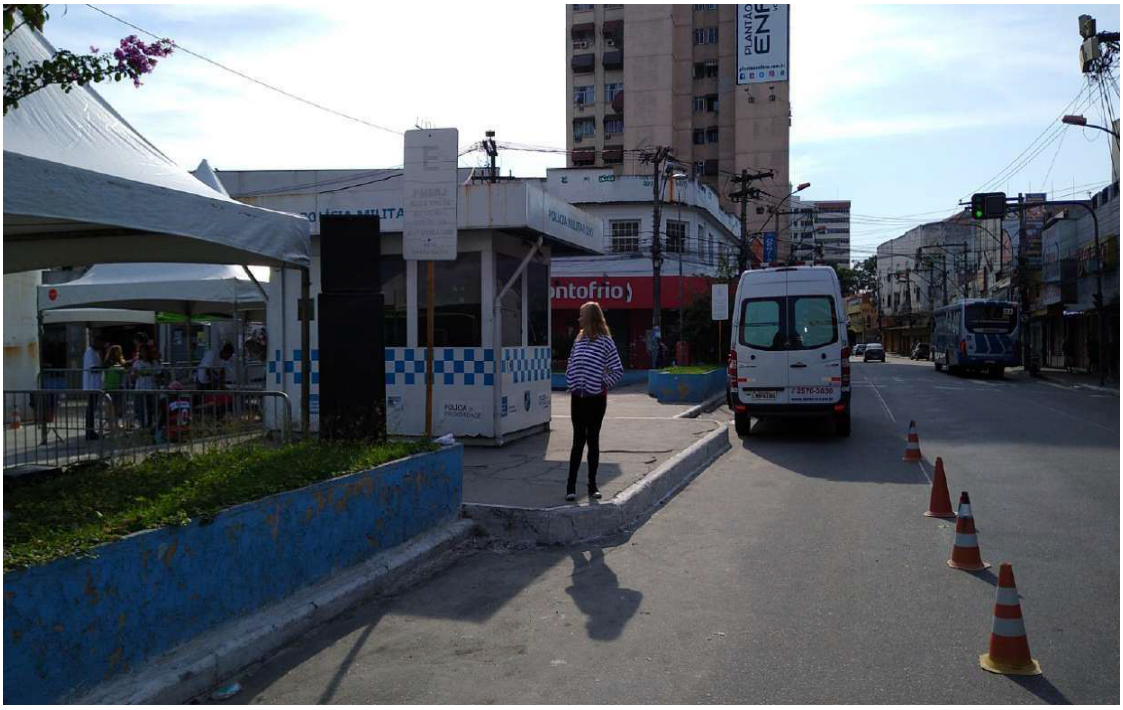
Pontofrio



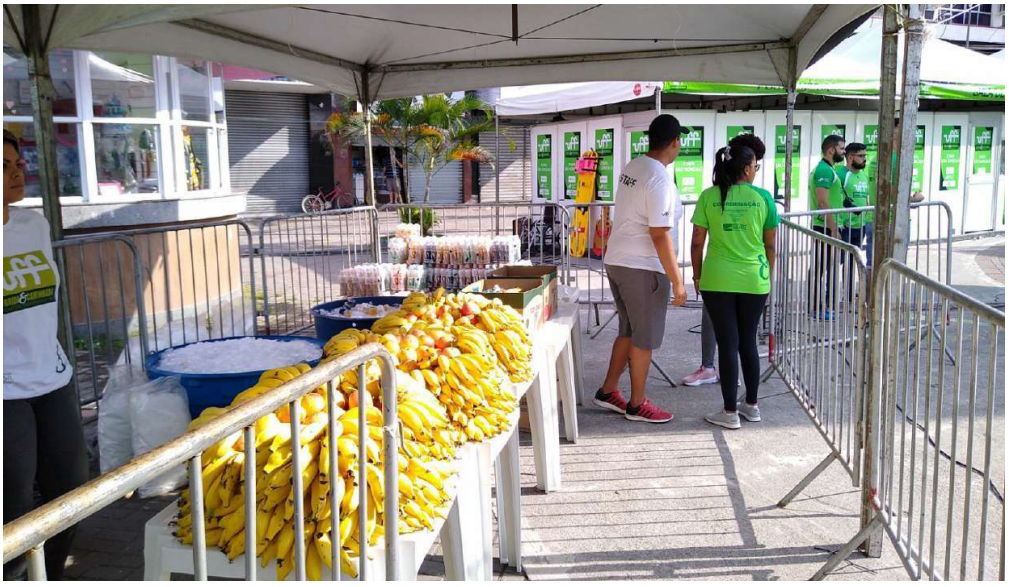


QUICK MASSAGE
POLICIA MILITAR 190
STAFF
EQUIPE MÉDICA


POLÍCIA MILITAR 190
pontofrio
UP
eventos
8454


uff
CORRIDA & CAMINHADA
CIRCUITOS REGIONAIS
STAFF
GIBA GÁS
Mecânica & GNV
Venda de peças GNV


GONÇALO CENTER
uff
CORRIDA & CAMINHADA
CIRCUITOS REGIONAIS
POSTO MÉDICO


KIT HIDRATAÇÃO
KIT HIDRATAÇÃO
CHEGA MAIS


APOIO
STAFF


CORRIDA


KIT HIDRATAÇÃO
CORRIDA & CAMINHADA
CIRCUITOS REGIONAIS III - RJ
Universidade Federal Fluminense
PÁTRIA AMADA BRASIL


KIT HIDRATAÇÃO
KIT HIDRATAÇÃO
STAFF


CAMINHADA
CIRCUITOS REGIONAIS III - RJ
Universidade Federal Fluminense
PÁTRIA AMADA BRASIL




CORRIDA&CAMINHADA
CIRCUITOS REGIONAIS III - RJ
810
138
36


CORRIDA&CAMINHADA
CIRCUITOS REGIONAIS III - RJ
625
138
36
525


715
279
86
534
45
52
802
574


LARGADA




LARGADA
575
591
489


DE JANEIRO


STAFF








CIRCUITOS REGIONAIS III
Universidade Federal Fluminense
PÁTRIA AMADA BRASIL
SQUADRA
521
528
1º




EQUIPE MÉDICA


EXTINTOR
PQ
ABC


Montanha
Montanha
Montanha


uff
CORRIDA & CAMINHADA
2º
1º
3º


uff
CORRIDA & CAMINHADA
CIRCUITOS REGIONAIS III - RJ
2º
1º
3º




uff
ETAPA
CORRIDA&CAMINHADA
CIRCUITOS REGIONAIS
BRASIL


MARICÁ
RUNNERS
203
541


projeto
virando
o jogo
Núcleo Itaboraí
Aldeia da Preta
uff
BRASIL


235






MASSAGE


MARICÁ
runners


uff
2019
PÁTRIA AMADA BRASIL
ETAPA
SÃO GONÇALO


CORRIDA & CAMINHADA
RIO DE JANEIRO
SG-RJ
DOWN TO RUN
#CORRE CARECA
Universidade Federal Fluminense
PÁTRIA AMADA BRASIL


DESCARTÁVEIS FESTAS CONFEITAGEM
GLÓRIA festas
www.gloriafestas.com.br
DROGARIA GALANTI


MULT CASA


uff
Universidade
Federal
Fluminense


São Gonçalo
uff
CORRIDA & CAMINHADA
Universidade
Federal
Fluminense
PÁTRIA AMADA
BRASIL


uff
CORRIDA & CAMINHADA
CIRCUITOS REGIONAIS III - RJ
ETAPA
SÃO GONÇALO
Prefeitura de São Gonçalo
Cuidando dos Gonçalenses
uff Universidade Federal Fluminense
MINISTÉRIO DA CIDADANIA
PÁTRIA AMADA BRASIL
GOVERNO FEDERAL


UP
estruturas e eventos
2263
8454
2570-3030
www.remocor.com.br


Dentistas


uff
CORRIDA & CAMINHADA
CIRCUITOS REGIONAIS III - RJ
RIO DE JANEIRO


uff
CORRIDA & CAMINHADA
CIRCUITOS REGIONAIS III - RJ


Universidade Federal Fluminense
uff
CORRIDA & CAMINHADA
CIRCUITOS REGIONAIS III RIO DE JANEIRO
PRÓ-ATLETA BRASIL


uff
CORRIDA & CAMINHADA
Vai Malandra




COORDENAÇÃO




CORRIDA & CAMINHADA
2
NG TECHNO CRONOME


PÁTRIA AMADA
BRASIL
uff
CORRIDA & CAMINHADA
CIRCUITOS REGIONAIS III - RJ


uff
CORRIDA & CAMINHADA
CIRCUITOS REGIONAIS III - RJ
2
GUARDA VOLUMES
2
NG TECHNO CRONOME
www.ngtechno.com


uff


uff
Universidade
Federal
Fluminense
LRT-2054


POSTO MÉDICO
SALA DE REUNIÃO
SECRETARIA / GUARDA VOLUME / KITS


POLICIA MILITAR
CABINE DE SOM


uff
BRASIL


QUICK MASSAGE
POLICIA MILITAR 190
DESCARTÁVEIS


FEMESG
COORDENAÇÃO




SECRETARIA / GUARDA VOLUME / KITS


Montanha
PÓ
PÓ


Fischer
MOINHO AZUL
Fischer


Montanha
Montanha
Montanha


APOIO
SECRETARIA ESPECIAL DO ESPORTE
MINISTÉRIO DA CIDADANIA


591
414


Espaço
FITNESS
Saúde do Corpo
375


740
KQW 0750

Numero	Nome	Sexo	Nascimento	Equipe	CPF
851	LEUSA CRISTINA DE FREITAS I		9/23/1958		026.596
852	ELAINE DE FATIMA OLIVEIRAF		8/3/1979		103.223
853	FABRINE SANDRE PACHECO I		4/14/1987		122.201
854	DAYLA REGINA DE SOUZA AL		5/11/1976		043.904
855	ELINEA DE ARAÚJO BONIFÁCI		9/11/1960		599.110
856	MARA GONÇALVES DA SILVAI		5/4/1966		022.470
857	NATÁLIA CRISTINA REIS TAV F		11/12/1968		120.046
858	SABRINA ARAUJO CARVALH I		3/10/1986		107.172
859	LUANA LIMADE OLIVEIRA	F	10/28/1982	PE DE FOGO CO	091.970
860	VERA NEZEDIAS RIBEIRO	F	2/11/1957		912.777
861	ADRIANA MAGNA SILVA CA I		12/25/1970	EQUIPE MPC	588.023
862	JULIO CESAR DINIZ DE CARV M		4/14/1972		018.981
863	CHARLES FIGUEIREDO	M	6/19/1972	PÉ DE FOGO CO	029.911
864	JOSIEMAGDA MAURICIO	F	4/3/1967		003.178
865	ANDRÉA OLIVEIRA BORTONEI		11/11/1972		036.848
866	ANDRÉ LUIZ DOS REIS DE SO M		7/1/1974		037.134
867	WESLEY PORTO DE SOUZA	M	5/13/1989		126.551
868	THALLES SANDRE PACHECO M		1/7/1983		098.766
869	RENATAPORTO PIRES	F	2/5/1980		080.556
870	ROULLIAN ANTUNAS	M	9/8/1982		101.776
871	JOCILENE SOARES DASNEVE F		10/14/1980		089.416
872	EVERTON AVELINO PESSANHM		9/12/1983		098.438
873	MARIA ELISANGELA DA C.FR I		3/11/1978		079.701
874	MONICA DELIRA VIEIRA	F	7/26/1973		032.036
875	JORGE LUIZ CAVALCANTI PE M		10/20/1980	PE DE FOGO CC	055.298
876	LUCAS ANTONIO GASPAR FRM		5/24/2003		079.701
877	MIRIAM BARCELOS DA COSTI		12/23/1953		325.844
878	LUIZA MARTA DE LIRA VIEIR F		10/10/1949		000.396
879	IRACEMA ALVARES NOGUEI F		1/27/1967	ESPAÇO FITNESS	998.778
880	MARIA EDUARDA DE FREITA F		7/5/2004	QUARTETO FAN	150.322
881	YASMIM VIEIRA NUNES	F	12/12/1997		167.631
882	FABI	F	5/4/1988		124.341
883	ANA MARIA RODRIGUES RA F		7/6/1961		983.249
884	JOSELITA DAS NEVES TEIXEIRI		4/11/1970		006.223
885	VINICIUS DOS SANTOS BERIL M		8/15/1989		130.873
886	SHEILA ALIANDRO DOS SANT		9/28/1987		114.690
887	MARCOS ANTONIO RIBEIRO M		6/7/1967		960.254
888	DANIEL RODRIGUES RAMOS M		8/25/1967		029.827
889	DIANDRA NOSCHANG	F	9/11/1994		159.850
890	ANA REGINA RODRIGUES RAI		7/7/1963		961.451
891	LAISBEREDA AMADOR	F	11/10/1991		147.259
892	FÁTIMA REGINA MONTEIRO F		7/17/1967		000.054
893	JAQUELINE SILVA DE NORONI		7/5/1991		140.976
894	BRUNO CESAR COSTA CARR M		8/22/1995		153.385
895	RILTONMOURAO FILHO	M	5/8/1991		149.724
896	CRISTIANE DA CONCEICAO O		5/15/1981		054.498

897	LAVÍNIA DA SILVA LEGENTIL	I		3/8/2004	MISSÃO RADICA	086.327
898	LUCIANA LOPES DE FARIAS	F		1/30/1973		048.113
899	LUCAS MUNIZ DOMINGOS	M		11/5/2003	MISSÃO RADICA	086.327
900	IZA MENDES DA SILVA	F		1/25/1976		072.281
901	JACQUELINE CÁSSIA	F		3/1/1966		880.276
902	CATIA CRISTINA DE FREITAS	F		5/30/1977	QUARTETO FAN	043.907
903	LUIS HENRIQUE GOMES DE CM			1/26/1973		015.910
904	JOSIANE DE OLIVEIRA ANASTI			7/15/1987		129.791
905	KAREN REGINA FRANCISCO	F		4/9/1997		156.878
906	JOSANE ROSA SOARES	F		3/31/1984		096.276
907	LUIS CARLOS DOS SANTOS	M		1/7/1961		613.680
908	ANA CLÁUDIA VARGAS ROSA			1/9/1971		037.271
909	MICHELLE MARINHO	F		11/11/1983		098.402
910	MARIA DAS GRAÇAS CORDEI	I		8/5/1955		519.202
911	KARLLA FONSECA ALVES	F		4/30/1994		129.372
912	OSMAR LUYD CUNHA DO NAM			6/19/1999		137.206
913	MARIA AUXILIADORA FONSE	I		5/10/1966		012.845
914	LUIS RODOLFE	M		1/21/1999		181.932
915	ADRIELE	F		1/6/1992		150.591
916	FABRICIO BARCELLOS DA CO	M		5/26/1987	ACT - TERESÓPO	109.945
917	CLEONICE MARÍA NOGUEIRA	F		5/1/1949		748.106
918	DANI	F		7/21/1984		111.947
919	MARÍA HELENA SOARES GO	F		11/29/1950		323.459
920	NÁDIA CRISTINA DE SOUZA			6/3/1961		716.597
921	LÍVIA LOPES DOS SANTOS	F		1/2/1992		140.944
922	ADRIANA BITENCOURT PAU	F		9/6/1979		301.092
923	DANIELE FERREIRA VERONIC	F		1/9/1980		098.440
924	FLAMIR AMBROSIO	M		8/10/1963		722.295
925	GIANCARLO SEGATO FILHO	M		3/25/1983		098.852
926	WAGNER DE S. MORGADO	M		7/25/1969		990.511
927	RENATA AURELIA TRINDADE	I		8/17/1983	RUNNING FREE	096.661
928	WILLIAM DA SILVA GONÇAL	M		10/23/1969		053.185
929	MARIA APARECIDA DE LACE	I		12/18/1967		057.610
930	APARECIDA SILVA	F		7/21/1978		083.732
931	DYULIA CAVALCANTE SILVA			12/19/2001		191.221
932	JULIANA PALACE	F		7/31/1983		103.617
933	KARLA	F		10/1/1984		055.338
934	MARIA V V DE P PEREIRA	F		10/25/1962		799.371
935	VALÉRIA	F		11/5/1971		012.696
936	RENATA GONÇALVES DE AN	I		7/31/1981		092.192
937	VERA LUCIA DE SÁ HONORIO	I		7/5/1955		536.573
938	WILLIAN BARROS HONORIO	M		6/4/2004		666.606
939	ELIANA MOURA DOS SANTO	F		5/11/1959		518.810
940	FLAVIA SANT ANNA	F		10/6/1985	APPAI	107.920
941	ANDREIA	F		5/2/1975		038.762
942	PHELLIPE PATRIZI MOREIRA	M		12/21/1993		122.235
943	ZULAIR SANTOS	F		3/29/1965		629.187

944	RONALDC	F	7/29/1975		013.988
945	JULIANA LEITE MENDONCA I		10/22/1977		076.707
946	ZULAIF SANTOS	F	3/29/1965		629.187
947	RODRIGO DE SANTANA ROD	M	2/4/1981		096.978
948	VIVIAN	F	7/29/1975		088.251
949	THALYTA SOARES DE CARVA		6/14/1985		110.845
950	JÚLIA CRISTINA PERES DO SO		6/4/1996		165.528
951	ANA PAULA DA SILVA CAND		6/15/1983		096.121
952	MARLENE VIEIRA DA SILVA F		6/5/1954		068.440
953	GEIZIANA PIRESDA SILVA	F	2/22/1975		036.939
954	IZABEL BUENOS	F	3/28/1978		085.077
955	THAYNAVIEIRA NUNES	F	8/8/2001		167.631
956	SILVANA DE OLIVEIRA NUNE	F	5/23/1979		085.140
957	BRUNA DOS SANTOS CARVA I		4/2/1986		102.066
958	ERNNESTHYNE LACERDA DO		10/19/1979	ESPAÇO FITNES	081.590
959	NEUSELI DE SOUZA SMITH G	F	6/2/1970	ESPAÇO FITNESS	056.811
960	VANESSA LIMA DOS SANTOS		2/25/1980	FORREST RUN	086.776
961	ADRIANA BIANCA MOTTA B	F	4/28/1975	THUNDER RUNN	031.218
962	ALEXANDRE	M	5/31/1980		051.971
963	EDILSON	M	11/15/1977		079.087
964	DOUGLAS AGRA	M	12/29/1983		110.545
965	JOELMA SILVESTRE RENÓ DE	F	9/24/1994		080.633
966	EDNA CRISTINA RANGEL DE I		7/9/1959		610.074
967	JAQUELINE DA SILVA SOUZA		6/7/1979		081.843
968	DANIELE	F	3/5/1979		086.555
969	DANIELE	F	3/5/1979		086.555
970	FABIANE GONÇALVES DE FA		4/21/1982		092.010
971	ROGERIO	M	3/12/1965		943.255
972	VANUSA OLIVEIRA DE MEDE	F	10/22/1970		014.679
973	MARCELA DE SOUZA MESQUI		4/20/1984		101.414
974	CRISTIANE DINIZ	F	6/13/1971		022.260
975	GERLANDE GOMES	F	12/23/1966		970.962
976	EDINALVA GOMES COUTINH	F	7/16/1968		084.863
977	MICHELLE MARIA DOS SANT	F	3/7/1980		089.038
978	KATIANE VERDAN	F	5/9/1986		108.201
979	CONCEIÇÃO DARLA REISRO	F	10/23/1968		010.216
980	ISABELLA MARIA DO LIVRAMI		4/13/2000		119.836
981	PRISCILLA	F	7/19/1985		106.994
982	ALEX DASILVA OLIVEIRA	M	11/30/1983	THUNDER RUNN	112.468
983	RAFAEL MERLIM RODRIGUE	M	1/9/2002	EXTERNATO SÃO	064.176
984	HERICA MARINS	F	11/7/1977		080.716
985	ADRIANASOUZA ALVES	F	12/18/1985		112.238
986	MARIA CATARINA DE SOUZAI		6/17/1957		481.736
987	PEDRO PAULO TAVARES DE M		5/24/1944		102.027
988	NÚBIA CARLA MARINSVIEIR	F	11/23/1986		125.337
989	MARIA CRISTINA	F	6/1/1958		502.865
990	LUIS CLAUDIO DE ALVARENG	M	7/19/1972	RUNNINGFREE	006.653

991	HUGO DO LIVRAMENTO FOI	M	10/7/2004		124.980
992	LUCIANA DA SILVA BORGES	F	8/7/1981		086.586
993	ANA CRISTINA COSMOS ME	F	7/19/1975		028.290
994	MARIA ANGÉLICA OLIVEIRA	F	8/9/1993		073.934
995	JULIANA DA SILVA CAMPOS	F	4/18/1982		091.501
996	MARCIA VANESSA MARQUE	F	7/24/1990	THUNDER RUNN	128.897
997	MÁRCIA DA SILVA FREITAS	F	8/14/1986		110.574
998	DENIZE SANTOS CRUZ	F	5/17/1967		004.891
999	SIMONE MESQUITA DE ARA	F	8/14/1972		005.740
1000	ELIZABETH DE SOUZA GIME		1/28/1961		711.671
1001	MARLENE RIBEIRO DE REZENI	F	8/1/1943		805.739
1002	GILMAR MARTINS DOS SANTM		11/21/1964		903.103
1003	RENATA DOMINGOS DA COSI		6/4/1974		044.070
1004	ANITA FERREIRA DE PAULO	F	3/3/1970		010.099
1005	JOSÉ ANTONIO DE SOUZA GI	M	10/7/1956		377.431
1006	MATHEUS PORTO DE REZEN	M	4/25/2003	ACT TERESÓPOL	148.502
1007	SÔNIA	F	7/27/1963		096.673
1008	FERNANDA DA SILVA CAMP		7/18/1979		081.926
1009	DÉBORA CALISTA DA SILVA		6/19/1987	EDIRUN	128.129
1010	EDILENE SENA DA SILVA DE		1/6/1979		078.511
1011	BIANCA FARIAS	F	8/20/1982		090.766
1012	FERNANDA COSTA PESSOA	R	11/23/1987		117.047
1013	ELIANE	F	12/15/1976		075.759
1014	MICHELLE DO NASCIMENTO	F	9/15/1981		086.401
1015	BEATRIZ DOMINGOS DA SILVI		12/11/1999		184.529
1016	CLEIDE EPHIGENIO DA CRUZ		6/10/1986		125.275
1017	RITA DE CASSIA COSTA DA SI		8/14/1964		804.641
1018	VANDERLEY ABREU DE CAM	M	3/16/1960		624.496
1019	SANDRO GOMES NETO	M	7/7/1977		079.621
1020	LETICIA OLIVEIRA MARTINS	F	5/5/1986		119.295
1021	TUANY	F	3/30/2002		165.350
1022	JULIANA SIMÕES SEVERO	F	3/19/1988		124.755
1023	GISELE SILVA DOS SANTOS	F	12/26/1984		056.682
1024	JEFFERSON MONTEIRO SILVAM		5/30/1984		105.184
1025	BEATRIZ SENA SALES	F	1/5/2000		105.733
1026	MONYCKE LIMA NOBRE DA	F	6/13/1979		076.714
1027	DÉBORA CARVALHO DE PAU		12/7/1992		145.224
1028	CLARICE GUIMARÃES BRITO	F	1/14/1959		699.059
1029	MARILUCI SILVA SOUZA	F	11/29/1979	MEXA-SE PELA V	044.502
1030	KARLA FERREIRA DE LIMA	F	7/14/1981		053.908
1031	NATALIA SOUZA DOS SANTO		12/16/1984		105.626
1032	EDUARDO DE SIQUEIRA PAS	M	6/30/1966		894.273
1033	ARIANA GARCIA	F	4/10/1985		109.913
1034	ERINALDO ALMEIDA	M	11/21/1966		913.815
1035	ENAILE CORTIZO COSTA AM		5/22/1976		070.937
1036	MAYCON FERNADES CALDEI	M	1/16/1998		173.009
1037	PALOMA DE JESUS BARRETOI		8/20/1984		105.231

1038	KARINA CARVALHO DE FREITI		12/21/1978		077.652	[redacted]
1039	CAROLINA COSTA AMARAL		9/21/1998		172.774	
1040	LUCIANA	F	9/12/1984		108.717	
1041	MICHELE DA S DE C CARDOS		8/4/1979		052.339	
1042	MARIA ELIZABETH DA SILVA I		8/24/1957		448.292	
1043	RITA DECASSIA PIRES	F	12/7/1977		079.543	
1044	ANNA KAROLINA SIQUEIRA I		6/26/1996		164.486	
1045	RODRIGO BITENCOURT	M	6/12/1978	CORRER POR CO	073.671	
1046	MICHELE	F	8/1/1975	GUERREIRAS DO	037.271	
1047	SARITAROSA PALTRINIERI	F	2/25/1975		048.029	
1048	TATIANA GOMES MINEIRO F		6/8/1981	ESPAÇO PERSON	088.367	
1049	JOELANIA DA SILVA SANTOS		11/25/1991		150.103	
1050	MARCIA CRISTINA ROSA CO F		6/23/1962		819.149	
1051	ROSANGELA BITENCOURT	F	1/15/1978	CORRER POR CO	025.971	
1052	CARLOS JOSE MARQUES DE M		2/22/1961	EQUIPE PISA LEV	753.695	
1053	ELOA MESQUITA DOS SANTOI		6/21/1986		115.461	
1054	HUGOOIA AMARAL	M	9/28/1972		032.120	
1055	VALERIA	F	7/2/1978		078.883	
1056	ALDA VIEIRALOPES JULIO	F	4/9/1977		069.559	
1057	MARIA DA CONCEIÇÃO AGU I		1/20/1952		010.072	
1058	GABRIELA CAVALCANTI MES I		8/5/2001		194.327	
1059	CHAYENNE DE ANDRADE GO		6/11/1991		140.761	
1060	UBIRAJARA GATTO	M	5/30/1976		051.660	
1061	JOSE CARLOS MARQUES DE M		11/16/1965	EQUIPE PISA LEV	836.389	
1062	CONCEIÇÃC NASCIMENTO	F	12/8/1975		048.105	
1063	MARCELY GONÇALVES MAC I		11/22/1986	VANESSA MOTT	118.997	
1064	ANA PAULA DA SILVA ESOU F		2/20/1975		072.221	
1065	ADRIANA DIAS DE OLIVEIRA I		12/19/1992		140.647	
1066	DANIELE	F	2/1/1982		100.102	
1067	RITA DE CASSIA RIBEIRO DA F		4/26/1958		036.565	
1068	GABRIELLA DE PAULA SILVA		5/3/1987		058.282	
1069	RENATA GESTEIRA DA COST I		6/8/1977		080.425	
1070	ALEXSANDRE DUARTE SILVA M		2/14/1974		026.611	
1071	MARLI	F	8/6/1977		052.893	
1072	JAQUELINE BRITO FERNAND F		4/17/1979		083.034	
1073	MARCIA AMOZES VILLARD	F	7/3/1974		051.982	
1074	EDSON CARVALHC	M	8/20/1956		380.571	
1075	ELIANE CRISTINA DE OLIVEIRI		10/25/1971		078.667	
1076	ANA CRISTINA SANTOS DA S		1/1/1966		010.824	
1077	LUIS ANDRÉ CHAVES JORDÃ M		8/24/1994		149.218	
1078	CONSUELO FAGUNDES DA S		1/11/1969		809.191	
1079	TAISSA SANTOSDE LIMA	F	5/2/2004		209.964	
1080	SILVEIRA CARVALHO DA SILVM		11/14/1973		603.355	
1081	PATRICIA FAGUNDES DA SIL I		8/19/1986		112.067	
1082	CLAÚDIO GUIMARÃES SILVA M		9/26/1977	VANESSA MOTT	076.027	
1083	ROBERTA RODRIGUES BARC F		8/9/1989		131.725	
1084	DANIELLA FAGUNDES DA SIL		4/27/1993		151.911	

1085	AMANDA CRISTINE DA SILVA		3/7/1986		108.973	
1086	VIVIANE ALVES ARAUJO	F	6/24/1988		118.334	
1087	KATIA REGINA DE SALES COS		11/18/1961		677.597	
1088	TALES EDUARDO GESTEIRA CM		11/28/2001		178.890	
1089	JULLIANE DA SILVA SALGUEI		2/19/1993		152.298	
1090	JOICE	F	12/30/1993		157.199	
1091	ALINE PARREIRAS DO AMAR	F	3/14/1980	ESPAÇO FITNESS	087.354	
1092	VILMARA DE SOUZA FERNAN		3/23/1971		018.356	
1093	JORGETE ALVES DE MENDONI		5/23/1963		917.381	
1094	CAROLINY PEREIRA MARTIN	F	3/12/1984		011.234	
1095	CARLA DA GRAÇA DE OLIVEI		5/18/1982		104.231	
1096	SIMONE CESAR DE SOUZA	F	1/8/1981	MARICA E ITAIP	085.476	
1097	ROSANA RIBEIRO CUPERTIN	F	2/4/1976	ALPHA RUN	072.044	
1098	JANAINA SANTOS VIEIRA TEI	F	6/8/1981		0971347	
1099	ANA CLÁUDIA DE MEDEIROS		12/12/1972		070.368	
1100	DAVI SILVEIRA GESTEIRA CA	M	4/24/2003		178.929	
1101	FILIPE	M	11/1/1991		146.430	
1102	ROSANE DOS SANTOS DE OL		8/4/1959		572.511	
1103	BARBARA RENATA GOMES L	F	1/12/1982		054.820	
1104	MARIANA RANGEL	F	2/12/1997		149.807	
1105	NATHALIA CRISTINE COSTA		12/27/1985		057.628	
1106	EVELYNE DA COSTA DINIZ	F	12/6/1982		100.669	
1107	ANDRÉ MORAES RIBEIRO	M	9/1/1981		093.509	
1108	JAMILSON GONÇALVES DE OM		5/29/1982		088.670	
1109	CAIO ALEXANDRE GESTEIRA M		12/18/2003		178.930	
1110	CRISTIANE	F	12/31/1980		087.002	
1111	PATRICIA MARINS DA SILVA	F	2/25/1975		083.229	
1112	LUIZ JUNIOF	M	6/13/1985		105.353	
1113	ROBERTA DE AZEVEDO AGO		2/25/1981		096.012	
1114	GIOVANNA CONCEIÇÃO DOS	F	7/31/2004		173.418	
1115	SOLANGE	F	10/10/1977		074.693	
1116	LUIZ CARLOS CORDEIRO	M	10/25/1954		021.131	
1117	ISABEL GESTEIRA DA COSTA		6/13/1955		390.179	
1118	PATRICIA	F	5/9/1974		080.949	
1119	ADJANA RODRIGUES NASC	F	4/28/1984		105.080	
1120	JOANA	F	6/3/1980		084.682	
1121	GABRIELA ANJOS GIANNERI	F	9/26/2004		100.241	
1122	BETÂNIA MENDES MOREIRA	F	1/10/1975		028.071	
1123	ARYANNE SCHIMIDT	F	2/3/2000		148.156	
1124	DANIELLE OLIVEIRA COSTA S	F	2/7/1978		0520349	
1125	DANIELE NOGUEIRA PORTO	F	9/21/1976		070.706	
1126	LUCIANO DE OLIVEIRA PAUL	M	8/1/1978		083.217	
1127	DANIELE	F	8/7/1997		175.132	
1128	FLAVIA MARIA DA SILVA FIG	F	5/20/1974	RUNNING FREE	048.034	
1129	CLARA GESTEIRA SALLES DE		2/3/1979		076.973	
1130	CRISTINA DOS SANTOS QUIN		3/8/1973		0811427	
1131	LUANA BARBOSA DE OLIVEI	F	7/24/1984	PÉ DE FOGO CO	110.015	

1132	KÁTIA TELES RANGEL	F	5/22/1973	ESPAÇO PERSON	037.273	[redacted]
1133	ANTONIO MOREIRA DA SILV	M	10/11/1971		021.802.(	
1134	VANIR RODRIGUES NASCIM	F	1/25/1947		305.692.7	
1135	VANESSA DA SILVA CORDEIR		10/12/1979		078.711.8	
1136	CLAUDIA CARVALHO DE ASS		1/3/1979		078.660.(	
1137	RODRIGO DE ARAÚJO NASCI	M	9/22/1990		140.291.9	
1138	PAOLLA LESSA CAETANC	F	3/26/1988		123.409.(	
1139	JOAO BOSCO GAMA COELHO	M	6/23/1960		856.483.3	
1140	CRISTIANA DO NASCIMENTO		2/20/1969		099.329.2	
1141	MARIA CLAUDIA VALENTE N		10/2/1975		047.888.1	
1142	CAMILA PINHEIRO DOS SAN		3/14/2003		184.142.5	
1143	VANESSA MACHADO FIGUEI		1/16/1989		133.376.8	
1144	JOSÉ DOS SANTOS	M	6/23/1953		363.595.8	
1145	TATIANA VIEIRA DE OLIVEIR	F	12/22/1980		082.688.4	
1146	MARINE OLIVEIRA TEMPERI	F	3/12/1989	FORREST RUN	140.337.(	
1147	NICOLE DA VEIGA DE SOUZA		12/23/1997		188.777.3	
1148	LUDIMILA DA SILVA DE AZEV		11/12/2004		139.762.7	
1149	WILLIAN DE ABREU FERREIR	M	2/13/2001	CALANGUS RUN	158.435.8	
1150	EDVALDO LEITE DE SOUZA	M	3/2/1970		020.422.2	

Numero	Nome	Sexo	Nascimento	Equipe	CPF
1	DIEGO SARGO	M	11/3/1986		128.002
2	EVELYNE DA COSTA DINIZ	F	12/6/1982	RUNNING FREE	100.66
3	MARCOS VINICIOS DE PAIVA PEREI	M	8/9/1989		122.659
4	DIEGO BARROS	M	2/4/1982		985.823
5	TIAGO MONTEIRO DE OLIVEIRA	M	3/11/1992	THUNDERRUNNER	137.505
6	KATIA CELESTE DIAS HENRIQUES	F	3/31/1979		053.74
7	DIANDRA NOSCHANG	F	9/11/1994		159.85
8	CHARLES FIGUEIREDO	M	6/19/1972	PÉ DE FOGO CORR	029.91
9	VALÉRIA VIEIRA DA SILVA	F	4/6/1985	ACT - TERESÓPOLI	100.77
10	MARIA JOSÉ FAUSTINO	F	12/8/1975		040.886
11	JOSÉ ANTÔNIO CIRILLO	M	1/22/1961		720.219
12	RAFAEL OLIVEIRA	M	10/5/1992		132.306
13	PRISCILA CAMARA DE CASTRO ABR	F	4/26/2000		134.63
14	ROSEMEIRE PERES PRAZERES PINT	F	4/26/1972		013.517
15	WILLIAM JOSE XAVIER DA MOTA	M	7/19/1972		015.009
16	GLORIA REGINA OLIVEIRA DOS SAN	F	11/3/1961	GALVAO RUNNING	781.88
17	OLDAIR JUNGER	M	2/12/1977		037.281
18	SERGIO LUIS PIMENTEL	M	1/11/1960		622.142
19	ROSELI DA SIVA CUNHA	F	1/12/1991		143.607
20	CAROLINE RAMOS DA SILVA	F	7/2/1990		134.03
21	ALEXANDRE SARGO (JURUNA)	M	5/1/1989	D.A ESPORTES	121.50
22	ERICA FERNANDES DA SILVA	F	3/12/1977	CMG SPORTS	052.31
23	VANESSA DE SÁ HONORIO	F	3/8/1985	RUNNING FREE	666.606
24	FABIANO GARCIA CARDOSO	M	3/1/1984		106.06
25	RILTON MOURAO FILHO	M	5/8/1991		149.724
26	ENILDA SOUZA DA SILVA CHAVES	F	12/28/1970	APPAI	076.33
27	SILVIO BERILHO DA SILVA	M	7/25/1959		516.645
28	HIGOR WILTON	M	6/5/1995		169.619
29	CARLA MARTINS FERREIRA RIBEIRO	F	6/7/1975		032.305
30	CLEITON RAFAEL	M	12/20/1987		129584
31	THIAGO DA COSTA DOREA	M	10/22/1987	MARICÁ RUNNERS	026765
32	MARCOS MENEZES DA SILVA	M	1/21/1978	GALVÃO RUNNIG	073.26
33	ALLAN PEREIRA RIBEIRO	M	6/6/1978		086.913
34	THAIS ALVES MARINHO	F	4/14/1988		127089
35	MARIA INES OLIVEIRA DOS SANTOS	F	3/22/1965	GALVAO RUNNING	826.28
36	WALMIR TAVARES	M	4/26/1966	ACT - TERESÓPOLI	914.115
37	LUCIANO BARRETO HELENA	M	7/18/1971		029895
38	CARLA MARTINS FERREIRA RIBEIRO	F	6/7/1975		032.305
39	ELAINE DE FATIMA OLIVEIRA	F	8/3/1979		103.223
40	LEILA MARIA UCHÔA FERREIRA	F	8/24/1986		116.917
41	HELLEN CRISTINA DE FREITAS AZEV	F	1/12/1977	QUARTETO FANTÁ	043.907
42	RAQUEL FARIAS FERNANDES	F	7/4/1983	VIVA EM MOVIME	099.402
43	CLAUDIO MADUREIRA DA COSTA	M	1/4/1962	APPAI	676.88
44	ANA CÉLIA CHABOUDET DEOLIVEIR	F	4/15/1967		081.650
45	LUCAS GABRIEL SOARES PALHANO	M	4/3/2001		174.571
46	LUIS CONCEICAC MAIA	M	10/13/1985		105.899
47	RAQUEL MENDONÇA DA SILVA	F	6/3/1975		072.182
48	JULIO CESAR DA COSTA LEGENTIL	M	6/19/1980	MISSÃO RADICAL	086.327
49	LUCCAS MARQUES DOS SANTOS	M	1/11/1999	GALVAO RUNNING	108.70

50	EGENETE SEVERINA DA SILVA TEIXEI		8/19/1948		372.343	
51	BÁRBARA GUIMARÃES RIBEIRO	F	12/18/1983		010.537	
52	JORGE AUGUSTO	M	5/4/1969		011.238	
53	KAREN HENRIQUES	F	7/7/1981		054.968	
54	MARIA APARECIDA DOS SANTOS M	I	9/1/1964		001.032	
55	FABIO LOPES DE MENEZES	M	3/11/1978	JJ RUN	075.351	
56	JAIRO RODRIGUES RAMOS DA ROS	M	5/5/2001		165.399	
57	SILVANA CHABOUDET DE OLIVEIRA	F	11/12/1965		003.573	
58	PAULO CEZAR MARINS GOMES JUN	I	3/7/1995		167785	
59	CELIA REGINA FRANCISCO SILVA	F	6/15/1970	RUNNING FREE	021.738	
60	CARLA ALVES DOS SANTOS	F	12/29/1976		077.133	
61	FELLIPE CALLEIA DOS SANTOS	M	8/16/1990	GALVAO RUNNING	108.704	
62	NILO SERGIO DA FONSECA PINTO	M	10/15/1945		055.520	
63	ELISSANDRO DUARTE PEREIRA	M	8/3/1977	ACT - TERESÓPOLI	078.410	
64	GIOVANI GLAESER	M	6/2/1987	MARICÁ RUNNERS	011.743	
65	FLÁVIO PINHEIRO CARDOSO	M	7/30/1972	THUNDER RUNNES	029.787	
66	PATRICIA MOREIRA FEIJO	F	11/15/1972	GALVAO RUNNING	025.297	
67	JOSE FERNANDO	M	6/8/1962		573.750	
68	EDILEA RIBEIRO DE OLIVEIRA	F	8/30/1997		154.691	
69	ANDREA GOMES FLORO CARDOZO	I	5/28/1975	QUARTETO FANTÁ	071.920	
70	VANIA	F	4/19/1982	MISSÃO RADICAL	095.853	
71	WENDEL SILVERIO WENDEL	M	1/28/1988		116.959	
72	ROMULO VICTOR PEREIRA DE SOUZ	M	2/6/2002		149506	
73	VIVIANE RODRIGUES RAMOS	F	1/1/1978		074.847	
74	JOAO PEDRO ALMEIDA DA SILVA	M	10/22/1998	GALVAO RUNNING	162.252	
75	ALCEMIR SÁ	M	8/15/1952		457.837	
76	LAURITO SOBRAL DALTRO	M	8/3/1966		841.907	
77	JOSELANDIA DOS SANTOS MESQUIT		3/14/1975		095.997	
78	WALDINAR MORAES MATAO	M	4/29/1969		512.907	
79	LETÍCIA DE OLIVEIRA CORRÊA	F	9/9/1984		104.713	
80	JORGLEICE MENDES NETTO	F	10/9/1975		034.123	
81	ANTONIO JORGE SOARES PINTO	M	7/16/1961		766.329	
82	GISELE PEIXE CASCAES COSTA	F	9/10/1979		091.104	
83	IRACEMA ALVARES NOGUEIRA LAU	I	1/27/1967		998.778	
84	MERCIO GONÇALVES DOS SANTOS	M	2/16/1979		054.051	
85	VICTOR HONORIO	M	1/10/1983		666.605	
86	MARIA CLAUDIA SILVA NASCIMENT	I	2/5/1994	CMG SPORTS	155.510	
87	MARIA LUCIA BEZERRA	F	1/26/1966	ITABORAÍ RUNNER	001.155	
88	ALCIR BARBOSA DE ANDRADE	M	11/2/1974		041.234	
89	JESSICA DOS SANTOS AZEVEDO DE		7/1/1982	QUARTETO FANTÁ	091.113	
90	LUIZ CARLOS PENA COUTO	M	9/1/1973	ACT - TERESÓPOLI	041.446	
91	FELIPE DA SILVA BARROS	M	1/31/1997		163.300	
92	DEBORA QUELI DOS SANTOS	F	2/24/1979	CORRE CANAÃ	051.689	
93	RENATA MARTINS FERREIRA PORTO	F	10/2/1978	APPAI	076.374	
94	JUAN MATA DE FIGUEIREDO	M	10/27/1997	PÉ DE FOGO	123.662	
95	FABIULA DOS SANTOS SILVA	F	4/18/1978	RUNNING FREE	087.605	
96	JORGE LUIZ MARQUIORI	M	10/26/1967		999.416	
97	SUELY FERREIRA	F	4/19/1967		012.904	
98	NIRALDO ROCHA GRANADO JUNIO	M	11/2/1981	MISSÃO RADICAL	089.725	
99	NILCEA COSTA DE OLIVEIRA	F	7/14/1963		965.795	

100	UEVERTON DUARTE FRATANE	M	2/17/1976		079.299.	
101	JORGE LUIZ FERREIRA PONTES	M	2/28/1985	JJ RUNNERS	106.108	
102	EDSON DOS SANTOS SILVA	M	10/16/1967	RUNNING FREE	988.395	
103	YURI MENEZES	M	12/18/1999		173.871.	
104	DAVID SALES DA CUNHA	M	2/6/1975	FAMÍLIA BUSCAPÉ	071.548.	
105	LUIZ HENRIQUE DA COSTA RAMOS	M	3/8/1977	ITABORAÍ RUNNER	079.263.	
106	ANDREY LUCAS VIEIRA COSTA	M	2/16/1995		157.375.	
107	INGRID TEIXEIRA DA COSTA	F	2/10/1979		090.069.	
108	RODRIGO NUNES PORTO	M	5/3/1974		032.122.	
109	MICHELLE VIANNA LIMPI	F	11/5/1985		105.868.	
110	PRISCILA	F	3/6/1981	AMOR DIVINO FIT	095.226.	
111	JEISSA DOS SANTOS AZEVEDO	F	1/11/1990	QUARTETO FANTÁ	131.020	
112	RONALDO DE OLIVEIRA CHAVES	M	9/16/1964		858.204.	
113	RODRIGO LIMA	M	6/20/1979		087.991.	
114	NATÁLIA ALVES CORREA	F	12/12/1984		103.740.	
115	MAYARA DA SILVA FERREIRA	F	1/14/1999	THUNDERRUNNER	172.162.	
116	FLAVIO ANCHIETA BORGES	M	12/12/1965		905.333.	
117	FAGNER BITENCOURT DA COSTA	M	5/7/1983		105.705.	
118	JOSE MARCELO DA SILVA	M	12/1/1979	QUARTETO FANTÁ	054.617.	
119	SÉRGIO SIQUEIRA SILVEIRA	M	12/11/1957		054.415.	
120	SAMARA MONTEIRO MORGADO	F	11/14/1994		157.217.	
121	VAGNER TORRES GOMES	M	11/20/1965	ACT - TERESÓPOLI	859.284.	
122	JÉSSICA BAPTISTA DE ARAÚJO	F	12/12/1996	THUNDERRUNNER	170.774	
123	JO	M	11/15/1983	CAVEIRA RANI	026.497.	
124	DEOCLECIANO SANTOS DE AGUIAR	M	1/20/1966	QUARTETO FANTÁ	843.731	
125	CRISTIANE APARECIDA DE SOUZA	F	6/30/1978	RUNNING FREE	074.745	
126	ALEXANDRE	M	8/24/1976	CENTRO TREINAM	029.710.	
127	DANIEL DE MEDEIROS	M	11/4/1982		094.154.	
128	VALERIA DE ALMEIDA MACHADO	F	3/12/1976	ACT - TERESÓPOLI	073.377.	
129	CHARLES MOTA BENVINDO	M	6/6/1983	FORREST RUN	098.964.	
130	ROULLIAN ANTUNES SANTANNA DE	M	9/8/1982	QUARTETO FANTÁ	101.776.	
131	WANDERSON DE MENDONÇA SOU	M	1/3/1979		084.084.	
132	PAOLA DOS SANTOS COSTA DE OLI	F	8/25/1986		058.590	
133	TAIANA ALVES MARINHO	F	3/1/1995		161.955.	
134	AMANDA RAMOS COELHO	F	6/23/1992		122.168.	
135	CAYO BARBOSA PAULO DE MESQUI	M	7/4/2000	QUARTETO FANTÁ	151.522.	
136	THIAGO BONIOLI ALVES PEREIRA	M	6/7/1985	GALVÃO RUNNING	110.752.	
137	RAFAEL MILLER DE SOUZA	M	6/3/1990		059.259.	
138	JORGE LUIZ GASPAR	M	8/30/1958		586.461.	
139	DANIELE RODRIGUES ALVES DE SO	F	4/2/1981		109.449	
140	CRISTIANA DO NASCIMENTO DE OL	F	2/20/1969		099.329	
141	NATANAEL PINTO DA SILVA	M	12/25/1961		0949986	
142	MARIANA FERREIRA DOS SANTOS S	F	4/14/2000		180.688.	
143	ALEXANDRO BARBOSA DE FREITAS	M	7/30/1975		072.216	
144	SANDRA MARIA ALMEIDA	F	8/11/1968	GALVAO RUNNING	011.985.	
145	JOÃO CORREDOR	M	12/9/1967		9127422	
146	RUI SILVA LEITE	M	12/2/1963	GALVAO RUNNING	831.937.	
147	ALESSANDRA BARCELLOS	F	12/21/1982		099.130	
148	ROGERIO CANDIDO DE SOUZA	M	5/3/1972		029.706.	
149	LUYANA LOPES CORREA	F	6/24/1996	GALVAO RUNNING	176.770	

150	LUIZ FERNANDO FARIA LIMA	M	11/2/2000		061.649	
151	WALLACE ANTUNES PINHO	M	5/2/1961	GALVAO RUNNING	676.167	
152	LILIANE OLIVEIRA DA SILVA VALENT		6/26/1983	IMBUHY	050.786	
153	FELIPE CLAUDINO DA SILVA	M	4/8/1990	MARICÁ RUNNERS	087.426	
154	KARINA DOS SANTOS FERRAZ	F	6/25/1989	ACT - TERESÓPOLI	137.222	
155	MIRIAM GOMES DE OLIVEIRA DA SIL	F	2/20/1978	GALVAO RUNNING	080.760	
156	LENIO CORDEIRO DE SOUZA	M	12/1/1969	MISSÃO RADICAL	090.156	
157	ARILSON CESAR DA SILVA	M	8/18/1972	GALVAO RUNNING	030.001	
158	CARLOS ALBERTO RODRIGUES	M	6/6/1965	ACT - TERESÓPOLI	910.866	
159	ELIANE RAMOS MACHADO RODRIG	F	1/21/1968	ACT - TERESÓPOLI	887.683	
160	TATHIANE CARNEIRO CIDREIRA BRA	F	3/8/1980		056.067	
161	ABNER MONTEIRO MORGADO	M	8/11/1993		144.438	
162	GABRIEL CANDEIA ALVES	M	4/23/1992		061.299	
163	SÉRGIO GONÇALVES DA SILVA FILH	M	2/6/1975		005.165	
164	JOSINALDO CUNHA	M	6/10/1983	FAMÍLIA BUSCAPÉ	105.145	
165	ALESSANDRA RODRIGUES MARQUE	F	3/11/1981	ACT - TERESÓPOLI	091.883	
166	FLAVIO	M	4/7/1975	PÉ DE FOGO	080.498	
167	THAYANE BELCHIOR MAXIMINO DA	F	3/9/1991	MARICÁ RUNNERS	083.540	
168	DACIO COIMBRA	M	1/18/1973		032.329	
169	LUCAS DE SOUZA BERRIEL	M	11/22/2000		186.343	
170	DAIANE RANDRADE BARCELLOS	F	11/7/1987	ACT - TERESÓPOLI	111.534	
171	FLAVIO SILVA DE OLIVEIRA	M	2/26/1976		072.751	
172	EDNEI FERREIRA DE ALMEIDA	M	10/1/1978		080.363	
173	FRANCISCA MARIA DE SOUSA COST	F	3/29/1987		049.246	
174	LUIZ FERNANADO DIAS SANTOS	M	3/11/1958		500.742	
175	SONIA DO CARMO PAULO	F	8/25/1962		678.267	
176	MAICON R CARVALHO SANTOS	M	2/24/1990	ACT - TERESÓPOLI	135.255	
177	CARLOS EDUARDO	M	2/25/1971	TARTARUGAS MAN	018.500	
178	CARLA ROSE RODRIGUES PEREIRA	F	6/26/1969	GUERREIRAS DO A	006.393	
179	RITA DE CÁSSIA DE SEIXAS SARGO P		10/26/1964		018.987	
180	FABRICIO BARCELLOS DA CONCEICA	M	5/26/1987		109.945	
181	SANDRA DE JESUS	F	5/29/1966		666.606	
182	SOCORRO FERREIRA DE CARVALHO	F	9/30/1974		074.058	
183	MARCOS ANTONIO RIBEIRO PEREIR	M	6/7/1967		960.254	
184	VANESSA DE AZEVEDO AGOSTINHO		9/10/1985		121.479	
185	JAKELINE ARAÚJO BEZERRA	F	10/30/1982		103.766	
186	NATÁLIA CRISTINA REIS TAVARES	F	11/12/1968		120.046	
187	MARIA CICERA ARAUJO BEZERRA	F	9/14/1943		548.196	
188	CARLOS INACIO PEREIRA CARDOSO	M	9/14/1959		598.655	
189	EURICO FLAVIO DOS SANTOS PINTO	M	6/6/1977		074.924	
190	LEONARDO BRUST DO NASCIMENT	M	8/24/1977		051.489	
191	ERYKA DA SILVA JARDIM GONCALV		5/24/1979		082.818	
192	IZAIAS ANTUNES DE OLIVEIRA	M	9/22/1969		010.314	
193	SÔNIA PINTO	F	10/9/1965		917.359	
194	CARLOS ANDRÉ DO AMOR DIVINO	M	7/5/1975	AMOR DIVINO FIT	077.191	
195	FERNANDA AMBROSIO	F	10/25/1972	EQUIPE SESI	029.825	
196	FERNANDA S GUEIVARA	F	1/21/1979		084.347	
197	LOURDES MAZARRO	F	11/4/1957		4310458	
198	MÁRCIA MATTOS DE OLIVEIRA	F	3/9/1965		052.880	
199	ADRIANA SALES	F	11/15/1984	FAMÍLIA BUSCAPÉ	105.204	

200	ALEXANDRE	M	12/1/1976		078.144	
201	DANIEL ALVES CARVALHAIS	M	10/19/1999		171.382	
202	WAGNER DE SOUZA AMARAL CARDM		1/30/1992		133.442	
203	MARIANA	F	6/23/1987	MARICÁ RUNNERS	124.286	
204	OCTÁVIO MEDEIROS DA SILVA	M	6/9/1992	EQUIPE CORRER P	151.262	
205	ITALA MELLO MALTA	F	7/1/1991	GALVAO RUNNING	139.211	
206	LINDALRA SALES	F	6/26/1970	FAMÍLIA BUSCAPÉ	008.543	
207	ALBERTO CARMELINC DOS REIS	M	9/15/1960		960.409	
208	EVERTON AVELINO PESSANHA MARM		9/12/1983		098.438	
209	SUZANE GONSALVES DA CUNHA M		3/1/1989	VIVA EM MOVIME	130.405	
210	ELISEU DOS SANTOS MAGALHÃES M		8/11/2000		163.528	
211	FERNANDO RODRIGO	M	12/14/1986	ZEBRA RUNNERS	058.276	
212	WASHINGTON JOSE VENTURA RIBE M		11/6/1977	GALVÃO RUNNING	075.028	
213	LEANDRO SANTOS	M	11/7/1981		052.915	
214	BRUNO COUTINHO IACCARINO	M	10/16/1976	ZEBRA RUNNERS	076.435	
215	HEITOR SENNA	M	10/9/1995		163.095	
216	KARYNA AMORIM MAIA	F	6/5/2000		181.179	
217	LUANA PATROCÍNIC DE SOUZA	F	6/29/1981	LOUCOS POR COR	114.237	
218	APARECIDA MOURÃO	F	9/1/1964		001.032	
219	AURINEIA GARCIA	F	3/18/1944		363.323	
220	BRUNO NEGRETE DE QUEIROZ	M	1/24/1985	RUNNING FREE-SG	099.572	
221	HERON	M	9/13/1988	ESPAÇO FITNESS S	124.793	
222	DILMAR VIANA OLIVEIRA JUNIOR	M	3/30/1980	IMBUÍ	081.967	
223	ANDRE LUIZ CAETANO	M	4/20/1973	ZEBRA RUNNERS	005.987	
224	SAMUEL FERREIRA SANTOS	M	9/9/1999		173.898	
225	TELIA REGINA CIPRIANO DO VALLE I		3/11/1962		753.735	
226	MARIA V V DE P PEREIRA	F	10/25/1962		799.371	
227	GUILHERME	M	6/1/1956		720.744	
228	RODRIGO FERREIRA RODRIGUES	M	2/7/1995	YAMAGATA RUNN	163.316	
229	CLICIA CRISTINA DA SILVA TANCREDF		11/21/1973	LOUCOS POR COR	028.03	7
230	FRANCISCO FERNANDES DE LIMA	M	5/14/1967	ZEBRA RUNNERS	003.414.	
231	JULIANA PALACE	F	7/31/1983		103.61	
232	JESSIKA NEGRETE DE QUEIROZ	F	7/29/1989	RUNNING FREE	105.52	
233	ROBERTA CARVALHO DOS SANTOS	F	12/28/1981		107.65	6
234	JOSÉ DA PENHA P. ANDRADE	M	4/10/1967	ZEBRA RUNNERS	511.19	
235	JORGE WELLINGTON DA SILVA CAR	M	6/4/1965	RUNNING FREE AS	958.053	
236	CESAR AUGUSTUS DE OLIVEIRA FO	M	9/22/1982	CORREDORES DO F	097.79	9
237	KELLY	F	1/3/1993		155.149	
238	MANOEL JOAQUIM DA SILVA	M	4/3/1965	ZEBRA RUNNERS	417.614	
239	CARLOS ALBERTO ALVES SILVEIRA	M	3/11/1962		455.40	
240	RODRIGO MIRANDA DE JESUS	M	2/9/1990	ZEBRA RUNNERS	136.66	
241	ROBSON	M	11/21/1969	RUNNING FREE SÃ	005.927	
242	ELIANA MOURA DOS SANTOS PERE	F	5/11/1959		518.81	
243	GUILHERME ANDRADE	M	5/31/1989		133.958	
244	IRIVALDO PEREIRA PALACE	M	4/11/1975		041.043	
245	ALEX SANDRO RODRIGUES LIMA	M	9/20/1977		073.509	
246	DIEGO OLIVEIRA DE HOLANDA	M	7/16/1982		097.43	
247	MATHEUS YAGO BARBOSA	M	7/19/1994	ZEBRA RUNNERS	167.268	
248	VALERIANA DOS SANTOS AZEVEDO	F	4/21/1995	ZEBRA RUNNERS	151.69	9
249	MÁRCIO VIEIRA DA SILVA JÚNIOR	M	5/26/1999	PÉ NA ESTRADA	187.091	

250	ERALDO RAFHAEL DA SILVA	M	8/25/1975	ZEBRA RUNNERS	023.446.4	
251	CIDNEY TAVARES BENTO	M	12/23/1962		768.984.	
252	TADEU ALBUQUERQUE CARDOSO D	M	9/16/1986		109.261	
253	VANIA APARECIDA SOUZA DA CONC	F	5/8/1971		015.857	
254	LUCAS RODRIGUES LIMA	M	11/19/1996	ZEBRARUNNERS	056.490	
255	REGINALDO AUGUSTO LEMOS	M	3/11/1973		041.202.	
256	LUIZ DO CARMO DE BARROS	M	2/9/1987	THUNDERRUNNER	114.845.	
257	JOELMA SMORON	M	9/26/1999		157.034.	
258	BEATRIZ PAULO DA ROSA	F	12/22/1982	TINDER RUNNERS	103.813	
259	ROBSON PEREIRA ALVES	M	1/25/1962	CROSS 21	699.617.	
260	ELIEZER CUNHA	M	2/17/1984		096.564.	
261	MARCELO DE SOUZA VIEIRA	M	8/13/1982	RUNNERS JC	099.768	
262	CARLOS WAGNER ALVES FERREIRA	M	8/17/1973	THUNDER RUNNER	032.409.	
263	MARINETE DA SILVA FERREIRA	F	11/14/1977	THUNDER RUNNES	085.316.8	
264	NATALIA CRISTINA SOARES SANTOS	F	6/15/1998		156.711.	
265	LUCAS SOARES SANTOS	M	10/3/1995		155.052.	
266	AMANDA DE OLIVEIRA SALES	F	12/28/1995		169.667.	
267	MILTON FRANCISCO DE OLIVEIRA J	M	3/10/1987		118.498.	
268	RENAN FRANCA PIMENTEL DOS REI	M	2/11/1990		119.630.	
269	BIANCA SILVA AMORIM	F	9/4/1989		059.163.	
270	EURICO FLÁVIO DOS SANTOS PINTO	M	6/6/1977		074.924.	
271	ELEM MAGALHÃES DA SILVA	F	1/6/1976	RUNNING FREE	400.136.	
272	FABIANO ROCHA DA SILVA	M	5/17/1977	PÉ DE FOGO CORR	069.369.	
273	ALEXANDRE MAGNO DE SOUZA AL	M	4/26/1978		082.084.	
274	CLAUDINEY MOREIRA	M	5/18/1983		756.769.	
275	CASSIA	F	6/13/1978	ESPAÇO FITNESS S	079.224.(	
276	MICHAEL ANTÔNIO ROSA HENTZY	M	6/15/1981	TH+	095.214	
277	MARCUS VINICIUS BENVINDO PERE	M	3/4/1990	FORESTRUN	124.608.	
278	ANGELA DOS REIS CARDIM	F	3/18/1970		006.486	
279	WANDERSON OLIVEIRA DE SOUZA	M	12/27/1979	ZEBRA RUNNERS	084.323	
280	FERNANDA PEREIRA DA COSTA	F	2/4/2004		163.864	
281	PAULA MONTES CAMPAGNUCI MA	F	8/9/1989		131.250.	
282	PATRICIA BISPO OLIVEIRA	F	3/5/1976		889.470.	
283	ANA LUCIA DA CRUZ	F	7/6/1959		518.926	
284	ELIAS SOARES DA SILVA	M	10/2/1966	ESPAÇO FITNESS S	068.832	
285	ANA ANTUNES DA SILVA	F	9/8/1969		005.628	
286	CARLOS ROBERTO F VICTORIA	M	6/16/1973	ZEBRA RUNNERS	011.762	
287	RAPHAEL DE SOUZA FUINA	M	2/16/1985	THUNDER RUNNER	105.866.	
288	MIRIAN MARINS DA SILVA	F	11/23/1981		087.822.	
289	NEUSELI DE SOUZA SMITH GULART	F	6/2/1970	ESPAÇO FITNESS S	056.811	
290	BRUNO DE FREITAS PINTO	M	8/25/1983	FORREST RUN	093.029.	
291	CARLOS HENRIQUE DA SILVA TELLE	M	6/28/1978		075324	
292	MARGARETH ROCHA ESTEVES	F	10/19/1967		973.248.	
293	VANDERSON MORAES DE MOURA	M	5/18/1978	CHIVUNK	073.941.	
294	CARLOS ANDERSON BAPTISTA JACQ	M	12/10/1970	FORREST RUN	012.743	
295	ADRIANA JERÔNIMO DE FREITAS FE	F	12/18/1971	ZEBRA RUNNERS	097.685	
296	MARIA APARECIDA CARVALHO DE A	F	11/7/1974	ESPAÇO FITNESS S	032233	
297	FERNANDO CESAR DA SILVA PEREIR	M	12/10/1978	ESPAÇO FITNESS S	083.021.	
298	MAIARA BATISTA	F	9/11/1991	ASCOM	141.089.	
299	DOUGLAS AGRA	M	12/29/1983		110.545.	

300	ALINE AGRA MARQUES	F	6/13/1990		102066	[redacted]	
301	VERA PAULA DA CUNHA	F	6/16/1974	ESPAÇO FITNESS S	100.029.		
302	ALEXSANDRA DE OLIVEIRA	F	11/28/1973	JJ RUN	032.369		
303	MAYCON WAGNER DA SILVA FERREI	M	3/6/1996	THUNDER RUNNER	166.551		
304	THEREZA CRISTINA RIBEIRO LEAND	I	4/24/1980		046.397		
305	THAYS LADEIRA GAMA PEIXOTO	F	4/3/1999	ESPAÇO FITNESS S	175.751		
306	JOSE WELLINGTON DE FREITAS GO	M	4/29/1999	THUNDER RUNNER	171.071		
307	CLAUDIA CUSTODIO	F	8/17/1981		095.526		
308	DENISE FREITAS RUBENITE	F	1/28/1970		013.842		
309	JAQUELINE DA SILVA SOUZA	F	6/7/1979	GUERREIRAS DO A	081.843		
310	ELAINE DE SOUZA HENZY	F	3/9/1987	TH+	107.963		
311	EDVALDO LEITE DE SOUZA	M	3/2/1970	ASSESSORIA ESPO	020.422		
312	MARLOS	M	7/10/1979	GJP2	077.248		
313	FABIANE GONÇALVES DE FARIA BRI	I	4/21/1982		092.010		
314	WELLINGTON MESQUITA DA SILVA	M	12/4/1981		102.886		
315	JOSIANE ALMEIDA	F	9/5/1991	GJP2	039.236		
316	PATRICIA FURTADO ROSA	F	9/9/1984		102.340		
317	FLÁVIO DE OLIVEIRA MARINS	M	1/22/1976	THUNDER RUNNER	022.167		
318	FELIPE DA SILVA MENEZES	M	1/9/1999	SQUADRA TRIATHL	171.987		
319	MARCO ANTÓNIO DE MELLO CORR	M	6/18/1974	RUNNING FREE	072.004		
320	MONICA CARDOSO	F	11/1/1971	EQUIPE DE ESPAÇ	017.938		
321	MARCIO	M	10/14/1981	RUNNING FREE SG	089.371		
322	ELI CARLOS	M	4/5/1984	MOVIMENTO	115.946		
323	ELIANE ANCILLOTTI	F	3/27/1973		078.576		
324	MARLENE MARIA SANTOS DA SILVA	I	7/31/1955		452.840		
325	JORGE LUIZ COUTINHO	M	5/22/1960		798.850		
326	ANA CAROLINA DA SILVA BRAGA	F	2/26/1986		057.904		
327	MARIA ELIANA LIMA BAÍA	F	11/6/1960	RUNNINGFREESG	148.135		
328	LUCIANA NASCIMENTO ROMERO MI	F	4/28/1973		022.490		
329	CLAUDINE BASILIO	F	7/30/1977	CORREDORES CRIS	072.647		
330	ÉRICA GEORGINA REIS RODRIGUES	F	6/15/1970		012.763		
331	LEANDRO	M	1/8/1987		112.972		
332	RENATO DE ARAUJO MARINHO	M	6/5/1981		035.992		
333	NELCY PEREIRA ALVES	M	7/12/1952		429.994		
334	ANA CLÁUDIA O DOS SANTOS CRES		4/1/1969	ITABORAÍ RUNNER	006.459		
335	PAULA CRISTINA P. DOS SANTOS VI	F	8/15/1980		055.135		
336	DIEGO ROCHA BARROZO	M	12/22/1981	TUDO NOSSO BRA	093.620		
337	DIOGO FIDELIS DA SILVA	M	8/1/1987		128.164		
338	BENEDITA PEREIRA COELHO	F	3/28/1969		459.900		
339	CRISTIANE DA SILVA NUNES	F	11/19/1976		073.168		
340	KEILLA DE ARAÚJO DANTAS	F	2/24/1994		105.342		
341	ANA PAULA FARIA MOTA BASTOS		2/28/1977		043.909		
342	ANDRÉA QUINTANILHA	F	8/2/1971		012.913		
343	REJANE OLIVEIRA	F	5/5/1979	EQUIPE CAVEIRAS	091.504		
344	JUNIOR MUNIZ	M	6/6/1968		010.201		
345	DARLAN REIS RODRIGUES DOS SAN	M	3/15/1994		160.841		
346	MÁRCIA DA SILVA FREITAS	F	8/14/1986		110.574		
347	FABIO	M	12/7/1979	RUNNING FREE	083.350		
348	MARIA DE LOURDES SOUZA	F	12/20/1971	TUDO NOSSO BRA	025.837		
349	JHENNIFFER	F	10/25/1985	YAMAGATA	110.262		

350	WILSON DOS SANTOS ARAUJ(	M	3/11/1956		390.618.
351	WILTON DOS SANTOS AARAUJ(	M	5/12/1960		617.998.
352	ANDRESSA RIBEIRC	F	5/27/1996		1499746
353	HAMILTON CARLOS ROCH/	M	2/25/1965		910.851.
354	RODRIGO DE SOUZA ALVIN	M	6/16/1980		087.417.
355	FABIO JORGE DOS SANTOS MACH/	M	7/21/1983	RUNNERS JC	056.121.
356	SABRINA	F	3/3/1983		097.329.
357	LUCIANA SOUZA DO NASCIMENTC	F	1/7/1972	INOVE ACADEMIA	012.882.
358	VANESSA M DE MAGALHÃES	F	10/26/1982		099.861.
359	ALESSANDRA DA SILVA OLIVEIR/	F	11/17/1975		071.412.
360	WANDERSON SOUZA DA COST/	M	3/1/1984	ALFA RUNNERS	105.606.
361	FERNANDA DE OLIVEIRA BIGNON	F	4/22/1980		087.799.
362	ROGGER	M	3/7/1978		076.974.
363	MARIANA	F	4/6/1993		150.182.
364	DÉBORA CAVALCANTI DE MELC	F	10/7/1977		072.650.
365	SHEYLA DA SILVS MARTINS	F	1/24/1981	APPAI	084.824.
366	MARCIA CRISTINA SANTOS NASCIN	F	9/11/1968	YAMAGATA	332.888.
367	MICHEL GARCIA DE ALMEIDA	M	4/2/1974		033.885.
368	VINICIUS AGUIAR	M	1/10/1986		129.881.
369	RUY MACHADO JUNIOF	M	12/14/1976	APP	079.290.
370	LUÍS FERNANDO FERREIRADE MEL	M	6/29/1971		015.932.
371	FELIPE DA SILVA PEREIRA	M	5/22/1986	PÉ DE FOGO	122.454.
372	MÁRCIA CRISTINA PIRES BESSA	F	4/23/1976		048.082.
373	VANDERLEI BARBOSA DA SILV/	M	12/26/1972	ITABORAI RUNNER	029.976.
374	KEZIA	F	2/22/1973		071.987.
375	VERA LÚCIA WERNECH	F	9/27/1975	ESPAÇO FITNESS S	098.310.
376	LUCIANA CABRAL MEDEIROS	F	9/18/1979		089.101.
377	MAYARA CASIMIRO	F	12/28/1995		119.557.
378	IGOR DE SOUZA GIMENES	M	1/13/1989		129.055.
379	MARCELA CORRÊA CUSTÓDIC	F	9/11/1975		032.279.
380	GLAUCIA CRUZ DE ANDRAD	F	9/18/1984		106.382.
381	CARLOS ANTONIO INOCÊNCIO GOMM		4/2/1980		093.850.
382	LUANE ANDREA DE OLIVEIRA	F	4/9/1990		130.566.
383	SILVANIA GONÇALVES DE CARVALH	F	8/30/1981		087.704.
384	LUCIENE VIEIRA JARDIM RODRIGUEF		5/2/1978		074.028.
385	DEISE	F	7/27/1968		955.914.
386	COSME DO NASCIMENTO	M	9/1/1955		5190024
387	DANIELE GONÇALVES VILEL/	F	12/17/1971	GUERREIRAS DO A	015.685.
388	SIRLEA GARCIA ANTONIC	F	5/1/1966	GUARDA MUNICIP	875.483.
389	MARIA CLARA SILVA MAGALHÃES	F	6/6/2000		181.098.
390	ALINE SALUSTIANC	F	12/5/1984		094.477.
391	EXPEDITO FRANCISCO SOARES	M	10/1/1965		919.702.
392	ALESSANDRA MACHADO SOUZA RC	F	9/15/1980		082.558.
393	DANIELLE SANTOS MOREIRA OLIVI	F	4/18/1984		8690807
394	CLEUSA RIBEIRO DOS SANTOS	F	9/30/1963		085.429.
395	SANTYLLA PEREIRA GONCALVE	F	4/19/1991		145.314.
396	CARLA BIANCA DE ABREU LOPES O	F	5/29/1985		107.130.
397	DIOGO	M	2/8/1982	ALFA RUNNERS	097.732.
398	CARLOS SOUZA TORRES	M	4/8/1961	TEAM FARO	711.279.
399	FÁBIO GOMES DE OLIVEIRA	M	1/28/1974		027.325.

400	MARIENE	F	1/16/1973	CORREDORES E AM	029.764.	
401	ANALICE NASCIMENTO ALMEIDA	F	5/7/1968		484.415	
402	FERNANDO ELSON GAIVOTO	M	1/3/1971	CORREDORES RIO	023.533.	
403	MARIA DA GUIA SOUSA SILVA SANT	F	5/9/1958		081.532	
404	DEIVID	M	3/4/1992		147.950.	
405	CARLOS	M	10/1/1997		172.722.	
406	NELCY PEREIRA ALVES	M	7/12/1952		429.994.	
407	LINCOLN WELLINGTON DE OLIVEIR	M	9/16/1991		130.566.	
408	CLEBER PEREIRA DE MOURA	M	9/5/1977		032.392.	
409	CLÁUDIA ELIZA DE REZENDE	F	9/12/1966	ACT TERESÓPOLIS	869.080	
410	MARIA DAS NEVES CALAÇA DA SILV	F	8/5/1962	EDIRUN	028.279	
411	DIRCEU LOPES RODRIGUES	M	2/27/1971		774.058.	
412	LUANA VIEIRA DA COSTA	F	8/27/1984		101.111.	
413	SIBELLE	F	11/27/1999	ESPAÇO FITNESS S	175.656.	
414	FRANCINALDO DE OLIVEIRA SILVA	M	11/5/1975	RF	031.322	
415	ADILSON LUCIO DA SILVA FILHO	M	5/6/1983	RUNNING FREE	099.952	
416	LEOPOLDO ALVES	M	2/14/1983		099.692.	
417	PRISCILA BITTENCOURT	F	3/21/1980		084.903.	
418	LUCIANO SANTOS DA SILVA	M	5/24/1973	CMG SPORTS	041096	
419	RODRIGO VIANA	M	6/4/1983		102.073.	
420	RAFAELA DIAS MACHADO	F	6/19/2002		176.436	
421	ROBSON FITTIPALDI	M	1/13/1976		073.867.	
422	MARCIO ROCHA DA SILVA	M	4/11/1966	MARICÁ RUNNERS	911.288.	
423	VALDIR	M	12/31/1961	CORREDORES E AM	782.454.	
424	MARIO MENEZES DE SOUZA	M	6/12/1991		1472570	
425	EDIVALDO DA SILVA FERREIRA	M	5/3/1981	EDIRUN	052.527	
426	OBERDAN CUNHA RANGEL	M	9/23/1983	FRIENDS AND RUN	057.839.	
427	CLEYTON COSTA SOARES DA SILVA	M	10/8/2001		187.747	
428	ALESSANDRA DOS SANTOS LOPES	F	3/18/1983	CENTRO DE TREIN	100.691	
429	PAULO DIAS JUNIOR	M	10/16/1988	FAMÍLIA BUSCAPÉ	124.130.	
430	VIVI HART	F	2/3/1981		089.188.	
431	ODIAS SILVA FILHO	M	5/28/1985		115.781.	
432	RAMIRO DE SOUZA GIMENES	M	7/1/1990		129.055.	
433	VANESSA	F	10/19/1984	CORREDORES E AM	111.899.	
434	THAMYRES SANTOS DE ANDRADE	F	10/7/1987		124.303	
435	PATRICK ALESSANDRO RODRIGUES	M	5/7/1996		157.211	
436	VIVIANE MELLO PIMENTEL	F	9/30/1979		079.890.	
437	JOSEIR FIDELIS DA SILVA	M	6/2/1967		932.546.	
438	JOÃO PAULO MEDEIROS DOS SANT	M	1/28/1981		082.533	
439	CLARISSA NASCIMENTO PEDROSO	F	10/14/1985		099.006	
440	LEÔNIDAS	M	7/18/1961	CORREDORES E AM	770.090.	
441	CLEIDE EPHIGENIO DA CRUZ	F	6/10/1986		125.275	
442	FABIANO CHAVES	M	8/7/1982		103.775.	
443	ALEXSSANDRA DE OLIVEIRA	F	9/11/1990		132.977	
444	NELMA MARTINS DA SILVA	F	10/12/1967		000.025.	
445	DIOVANA	F	1/4/1979		086.500.	
446	EVELYN ASSUNÇÃO	F	5/7/1986		116.877	
447	MARILENE MARIA DE ALMEIDA	F	9/27/1968	SESISG	014.142.	
448	GLEICIANE FERNANDES DA SILVA F	F	2/27/1978		053.928	
449	JONATHAN MACHADO SOUZA	M	5/11/1999		184.281	

450	LEONARDO DA CUNHA	M	1/4/1980		086.905.	
451	LEANDRO BORGES	M	3/19/1983		100.145.	
452	ALISSON JERICÓ XAVIER	M	2/4/1992	CALANGUS RUNNE	039.575	
453	STEFANY	F	10/9/1994		159.400.	
454	LUCAS	M	2/15/1995		153.878.	
455	SARA DO NASCIMENTO SILVA COST	F	7/29/1993	CALANGUS RUNNE	103.170	
456	LEONARDO BLACKMAN SABINO	M	7/24/1978	THUNDER RUNEER	076.865.	
457	RODRIGO	M	5/25/1990	RUNNING FREE SG	139.763.	
458	LUCIANA RANGEL	F	12/16/1977	TURMA DA PAZ	080.827	
459	LUCILENE BISPO PEREIRA JERICÓ	F	1/13/1989	CALANGUS RUNNE	108.838	
460	GERALDA CURTY WIEDENHOF	F	10/20/1943		025.319.	
461	WEDMA DA SILVA	F	1/26/1985	MÁRICA RUNNERS	012.965.	
462	LUIZ EVANDO FERREIRA DOS SANT	M	11/8/1956		121.014.	
463	LILIANE ALMEIDA BRUNO DA SILVA	F	9/28/1975		036.157	
464	LILYANE ARLIZA SANTOS DE ALMEI	F	7/21/1986		120.142	
465	ORLANDO JEAN DE SOUZA LEÃO	M	10/19/1978		051.782	
466	VITOR RANGEL	M	11/7/1994	MARICÁ RUNNERS	146.727.	
467	LUCAS BARRETO DE QUEIROZ DE M	M	7/24/2000		140.650.	
468	PATRÍCIA CORREA DE SOUZA BATIS	F	1/12/1973	GUERREIRAS DO A	004.247	
469	KARIN RIOS THOME	F	6/2/1977		075.686.	
470	MATEUS DANTAS DE LIMA	M	5/5/1996		157.490.	
471	JOSUÉ COSTA NASCIMENTO	M	6/25/1992	CALANGUS RUNNE	081.899	
472	KARINE ALVES	F	2/27/1993		151.261.	
473	THIAGO PEREIRA CAXIAS	M	3/6/1998	CALANGUS RUNNE	174.537	
474	MARCUS VINÍCIUS	M	12/8/1982	FRIENDS AND RUN	095.359.	
475	CLAUDIA MARCIA	F	11/22/1973	CALANGUS RUNNE	038.943	
476	VALTER NASCIMENTO GALVÃO	M	12/29/1963		807.206.	
477	LETÍCIA LUGÃO OLIVEIRA	F	3/3/1979		077.153.	
478	GABRIEL DE CARVALHO PAIXÃO QU	M	3/8/1991	MUTANTES	124.590	
479	ROBERT DEIVID PINHEIRO MACHA	M	7/5/1980		082.110.	
480	GILCELLE	F	2/25/1984		112.150.	
481	LÁZARO	M	11/4/1999	SQUADRA	185.449.	
482	LOHRANA OLIVEIRA SANTOS	F	8/26/1992		150.440	
483	ANDRE LUIZ DOS SANTOS SOUZA	M	6/6/1971		014755	
484	MARCOS DEVID DA SILVA	M	5/10/1975		032.367.	
485	SELMA MARTINS DA SILVA	F	8/28/1972		030.008.	
486	NATHALIA	F	2/26/2000		150.611.	
487	NELSON MARTINS	M	3/17/1981	LOBOS ADVENTUR	091.296.	
488	CINTHIA	F	11/13/1986		123.600.	
489	MATHEUS DE FREITAS GOMES	M	10/16/1995	UNIVERSO	135.962.	
490	JOSE FELIPE DA SILVA MASSON	M	9/8/1988		122.228.	
491	MARCIO DE OLIVEIRA SANTIAGO	M	12/9/1990	MARICÁ RUNNERS	1317984	
492	CLAUDINEIA R. CORREIA	F	7/12/1973		178.331.	
493	EDSON PEREIRA DA SILVA	M	9/14/1978	CALANGUS RUNNE	027.778	
494	KELLY SOUZA RODRIGUES	F	8/3/1981	FORREST RUN	084.883	
495	AUGUSTO CESAR COSTA PAES FARI	M	1/13/1991		128.789	
496	IDIVÂNIA JUSTINO DE BRITO	F	10/1/1979		093.224.	
497	MICHELE	F	8/1/1975	GUERREIRAS DO A	037.271.	
498	PRISCILA GLEICY MOREIRA DIAS	F	2/2/1980		087.682.	
499	RODRIGO MIRANDELA FERREIRA	M	10/22/1981		096.098.	

500	GISELLY DOS SANTOS PEREGRINO			6/26/1984		106.284
501	THIAGO INFANTE DE AZEVEDO	M		7/14/1992		112.965
502	MARCIA RIBEIRO	F		8/3/1983	YAMAGATA RUNN	103.130
503	DANIEL ELÓI DA SILVA VERARDO	M		3/13/1983		014.842
504	RAPHAELA SOUZA DE ALMEIDA	F		5/18/1993		153.279
505	AÍDA	F		6/20/1953		306.009
506	LUIZ CARLOS FERREIRA DA SILVA	M		6/13/1963	CALANGUS RUNNE	876.349
507	JOSÉ AILTON PEREIRA DA SILVA	M		5/26/1954		442.838
508	ADRIANO DE CARVALHO PAIXÃO Q	M		9/13/1988	MUTANTES	059.110
509	ANGELA DOS SANTOS MACHADO	F		4/11/1976		075.644
510	JOSE ROBERTO MONTEIRO	M		2/22/1966		928611
511	WALLACE MOISÉS VIANNA CHEMAL	M		8/15/1990	CMG SPORTS & W	147.875
512	DENISE GOMES VALE FERREIRA	F		1/31/1978		074.750
513	GLEICE CRUZ DE ANDRADE	F		7/31/1985		120.102
514	RENATA DE PAIVA DAL BELLO	F		1/20/1973	GALVAO RUNNING	029.676
515	LUCIENE NASCIMENTO FLORES DE			6/18/1986		110.528
516	RICARDO DE FREITAS REIS	M		11/10/1954		517.249
517	MÁRCIA MARIA NUNES DE LIMA	F		6/8/1961		826.322
518	ANDREIA FORTUNATO	F		1/18/1979	MARICÁ RUNNERS	081700
519	SYLVIO ANTUNES DE SOUZA JUNIO	M		1/29/1981	ESPAÇO FITNESS S	084.826
520	EDSON VANDER IGNÁCIO DIAS	M		12/20/1976		075.969
521	GULHERMME RENZO	M		5/1/2002		152335
522	FABIANA GOMES FERREIRA DOS SA	F		7/1/1989		132.465
523	PATRICIA CABRAL BASTOS	F		3/3/1975		043.889
524	PATRICIA CABRAL BASTOS	F		3/3/1975		043.889
525	BIANCA M P FERREIRA	F		7/11/1986	YAMGATA RUNNE	112.277
526	ANJEL DINIZ	F		12/7/1990		136.359
527	ALINE PARREIRAS DO AMARAL	F		3/14/1980	ESPAÇO FITNESS S	087.354
528	MATHEUS OLIVEIRA SOARES	M		9/15/2003	MISSÃO RADICAL	206.409
529	PAULO HENRIQUE MACHADO ROD	M		8/25/1970	FORREST RUN	003.696
530	RENATA PIERASSOL MARQUES	F		1/1/1978		080.221
531	VANESSA OZORIO TORRES	F		9/2/1980		086.621
532	NILENE PEIXOTO MACEDO BUENO	F		1/3/1960		581.251
533	ADRIANA DANTAS DO CARMO	F		11/25/1968	CENTRO DE TREIN	020.541
534	EDUARDO NEVES RODRIGUES	M		11/18/1974		057.156
535	ADRIANO ANTONIO	M		2/20/1983		057.100
536	ROBERTSON DE PADUA DE LUCENA	M		2/2/1983		055.504
537	VALMIR ABREU PINTO	M		9/16/1964		752.472
538	PAULO DE OLIVEIRA FIRMINO	M		11/11/1975		052.665
539	LUCIANA CONCEIÇÃO DE SOUZA PA			8/26/1988	ESPAÇO PERSONA	135.045
540	ALE051186	M		11/5/1986		122.867
541	CLÁUDIO LEONARDO DE MORAES C	M		10/1/1979	MARICA E ITAIPUA	084.337
542	JACIANA DE LIMA	F		1/2/1989		137.032
543	ANA CRISTINA SANTOS DA SILVA	F		1/1/1966		010.824
544	ANDREIA ALEXANDRE SOUSA DA SI			5/9/1976	YAMAGATA RUNN	724.982
545	MARIA IANDE DOS SANTOS	F		4/3/1972	CALANGUS	022.040
546	VALTINEIA SILVA CORREIA	F		10/16/1969		026.307
547	HUGO DE OLIVEIRA PAIXÃO	M		3/3/1994	JAGUATIRICAS	143.487
548	FRANCISCO SANTANA	M		4/3/1987	YAMAGATA RUNNE	112.845
549	LUCAS MUNIZ DOMINGOS	M		11/5/2003	MISSÃO RADICAL	159.952

550	MARIO LUIZ GUERREIRO BOGADO	M	6/30/1968		003.041.	
551	RAFAEL DE ARAÚJO GOMES	M	5/20/1982		105.448.	
552	DANYEL	M	1/13/1990		121.071.	
553	ADILSON JOSÉ RODRIGUES JUNIOR	M	6/15/1988	MISSÃO RADICAL	120.168.	
554	CRISTHIAN GRANGE LEONARDO	M	2/13/2004		178.549.	
555	JOSÉ MACIEL DA SILVA GOMES	M	4/23/1996	EQUIPE IMBHUY	166.565.	
556	ALEXANDRE VIEIRA FERREIRA	M	2/13/1966		023.047.	
557	RAFAEL DE LIMA SILVA	M	7/30/1981		101.321.	
558	SILVIO CEZAR CHRIST	M	8/10/1975		069.109.	
559	CLAUDIA PINHEIRO DA ROCHA PUP		11/21/1969		003.492.	
560	THAILON SANTOS	M	4/19/2003	CALANGOS RUNNE	196.042.	
561	BRUNO MACEDO	M	1/19/1983	ALPHA RUN	054.127.	
562	DANIEL DOS REIS BORRHER	M	7/23/2001	MISSÃO RADICAL	171.171.	
563	VANDERLEI CRUZ DOS SANTOS	M	6/6/1978	CAVEIRAS RUNNIN	074.343.	
564	JULIANA DANIEL TELLES	F	8/8/1985	RUNNING FREE	115.555.	
565	CLELIA ADRIANA RIBEIRO BAYMA	F	7/24/1972		014.070.	
566	CLEIDE REGINA DE ARAGÃO MOTA	I	8/21/1964	RRTRAINNER	845.863.	
567	KAIKY DECK\ SHIMADA	M	4/6/1997		174.088.	
568	BEATRIZ QUINTANILHA GONÇALVE		5/31/1985		114.259.	
569	MARIO LUCIO MACHADO JUNIOR	M	2/3/1987	TURMA DA PAZ	101.745.	
570	THIAGO FARIAS MATTOS	M	4/15/1991		139.611.	
571	MATHEUS DA SILVA VIANNA MARIN	M	12/23/1996		161.578.	
572	JORGE	M	4/23/1978	TEAM COUTINHO	078.373.	
573	ELOÍDE DE OLIVEIRA MONTEIRO REI		12/16/1959		518.388.	
574	PAULO ROBERTO NOGUEIRA MENDM		5/19/1989	DOWNTORUN	138.381.	
575	LEONARDO ALVARENGA DE SOUZA	M	11/20/1997	UNIVERSO	1043985	
576	MARCOS ANTÔNIO MARTINS PARA	M	3/7/1982	ESPAÇO PERSONA	096.673.	
577	ELIZABETE FERREIRA	F	12/8/1978		077.997.	
578	LEANDRO DE ALMEIDA PALUMA	M	8/11/1979		0931711	
579	GUSTAVO DOS SANTOS COSTA EST	M	3/19/1988	ALFA RUNNERS	122.089.	
580	LINDOMAR GLÓRIA DA SILVA	F	1/11/1974		037.112.	
581	MARCELO AURÉLIO ANDRADE DA S	M	4/15/1990		142.844.	
582	WELLINGTON GRANJEIRO DE MOU	M	4/10/1969		114.701.	
583	MAYARA	F	10/30/1990		140.031.	
584	ADRIANO DE ALCÂNTARA GONÇAL	M	10/5/1973		023.352.	
585	MARIA EMÍLIA BARBOSA QUINTANIF		7/3/1993		138.642.	
586	VALDECIR DOS SANTOS GONÇALVE	M	3/1/1967		915.361.	
587	BARBARA RENATA GOMES LABUTO	F	1/12/1982		054.820.	
588	MARCO ANTÔNIO	M	2/9/1972		077.997.	
589	MARCELO MORENO	M	3/11/1979		083.446.	
590	ALINE PINHEIRO	F	12/10/1977		073.405.	
591	DIOGO HENRIQUE CORREA DE SOU	M	5/18/1994		1610475	
592	RODRIGO ANASTACIO TEIXEIRA	M	4/16/1984	CHIVUNK	097.134.	
593	HUGO FERREIRA PIRAN	M	8/3/1991		147.987.	
594	MAIRE BRAHA	F	3/17/1966	CAVEIRAS RUNNIN	929.156.	
595	ROBERTA SOUTO DOS SANTOS	F	1/24/1982		098.373.	
596	MARIANA SOARES DE SOUZA	F	3/25/1990	UNIVERSO	140.699.	
597	JORGE LUIZ RISPES DE SOUZA	M	5/10/1965	MISSÃO RADICAL	9746253	
598	ANA PAULA	F	1/24/1981		093.341.	
599	GIAN	M	5/16/1997		154.912.	

600	SIDIOMAR SOUSA DA SILVA	M	1/21/1973		026.435.	
601	EVELYN GOMES	F	5/9/1988		134.902.	
602	REGINA VANESSA DE SENA GOMES	F	4/7/1982	PÉ DE FOGO CORR	114.029.	
603	GEISA DE LIMA SILVA	F	7/1/1982	RUNNING FREE SG	089.538.	
604	ANTONIO J DE SENA PEDRO	M	5/19/1970		024.860.	
605	MARIA DO ROSARIO CONCEIÇÃO N	F	7/18/1963	STYLE	092.811.	
606	VAGNER SILVEIRA CAMPANY GOME	M	2/26/1988		126.995.	
607	HIGOR MELLO DA SILVA	M	12/30/2004		164.288.	
608	LUIZ MELO	M	7/28/1973		018.819.	
609	NATANAEL AQUINO DA SILVA	M	2/11/1961		599.564.	
610	LUIZA COSTA COELHO	F	12/13/1984	YAMAGATARUNNE	100.556.	
611	TATIANE NASCIMENTO	F	9/2/1986		122.614.	
612	CARLA	F	7/21/1977		073.889.	
613	DOUGLAS MARINHO MATTOS	M	6/5/1995	JAGUATIRICAS	151.533.	
614	DAIANE DE BRITES SILVA	F	9/24/1984	MARICA RUNNERS	104.076.	
615	CRISTINA ANDRADE	F	12/19/1962		894.684.	
616	FLAVIANE DOS SANTOS SILVA	F	8/29/1981		105.203.	
617	IOLANDA REIS PEREIRA	F	6/8/1951		4526539	
618	JOÃO MARCOS NEMÉSIO DE MORA	M	1/24/2004		183.317.	
619	MARCOS DAVI PEREIRA VIANA	M	4/20/1966		001.876.	
620	ANA CRISTINA FRANÇA	F	10/27/1988	RR TRAINER	115.786.	
621	GRAÇAS AUXILIADORA SODRÉ SIQU	F	11/12/1972	CAVEIRAS RUNNIN	029.333.	
622	NUBIA DE OLIVEIRA	F	1/27/1981	UNIVERSO	084.066.	
623	THATIANE CHRISTINE	F	3/24/1984		105.521.	
624	BRUNO BRAND FERNANDES	M	1/2/1982	UNIVERSO	095.293.	
625	WÂNIA TEIXEIRA RODRIGUES	F	6/30/1965		306.911.	
626	ROSANA RIBEIRO CUPERTINO	F	2/4/1976		072.044.	
627	WELLINGTON DA CUNHA COSTA	M	8/29/1983		093.927.	
628	JULIANA BARBOZA MARQUY GALVÃ	F	11/28/1983		009.597.	
629	MARCELO PINHEIRO DA SILVA	M	1/11/1973	PÁPA LÉGUAS MA	020.788.	
630	FLÁVIA FERREIRA EZEQUIEL	F	8/8/1977		078.000.	
631	ALEX LIMA DOS SANTOS	M	9/11/1975		035.921.	
632	JAIR GALVÃO	M	6/2/1980	SE DER A GENTE C	029.888.	
633	EVELYN SORAYA SILVA BUIATI	F	8/3/1993		148.857.	
634	THIAGO QUINTÃ ARAUJO	M	10/23/1984		103.142.	
635	RAISSA TORRES	F	11/2/1989		128.076.	
636	ALEXANDRA DE OLIVEIRA BAPTISTA	F	11/26/1971	TURMA DO CAMP	022.322.	
637	LUIZ CLAUDIO DO AMARAL GOMES	M	1/3/1976	SE DER A GENTE C	071.270.	
638	VIVIANE ROCHA MACHADO	F	4/20/1980		081.286.	
639	ALAN ALVES PEREIRA	M	8/4/1976	SE DER A GENTE C	087.168.	
640	IVANE ASSIS	F	1/2/1972	RR TRAINER	416.551.	
641	ERIVANILSON PEREIRA DE LIMA	M	11/5/1967	CALANGUS RUNNE	145.482.	
642	SYLVIA JARDIM	F	3/31/1968		010.109.	
643	FRANCISCO LUIZ FIUSA TERTO	M	8/26/1990		137.998.	
644	RENATA MARQUES DOS SANTOS	F	9/20/1978	SE DER A GENTE C	073.720.	
645	RUBIA MARA BELMONTE CARVALH	F	8/8/1983		109.981.	
646	MARCOS ANTONIO BENEVENTE	M	7/30/1956		444.971.	
647	LANI MATURANO SOUZA DA CONC	F	9/25/1972		032.105.	
648	JAQUELINE LOPES	F	6/14/1984		116.991.	
649	JORGE LUIZ DOS SANTOS CORDEIR	M	9/4/1985		109.397.	

650	RAFAEL ALVES FERREIRA	M	11/7/1990	EQUIPE IMBUHY	143.336.	
651	THIAGO SOUZA DE OLIVEIRA	M	11/20/1989	SE DER A GENTE C	133.517.	
652	THIAGO SCHUINA FERREIRA	M	6/2/1987		125.591.	
653	YORRANA JOYCE	F	10/14/2002		174.929.	
654	ANA PAULA BENZIN	F	5/10/1987		138.908.	
655	FRANKILIN JOSE DE SOUZA	M	6/6/1973		0101146	
656	SERGIO PEREIRA MARINHO	M	5/31/1967		012.664.0	
657	MARCELE DOS SANTOS E SANTOS	F	5/15/1987	SE DER A GENTE C	125.570	
658	KEYLA ALVES DOS SANTOS	F	4/23/1997		168.016	
659	LUKAS TAVARES DE OLIVEIRA	M	8/18/1997		167.671.	
660	CLÁUDIO MURTA GASTO	M	2/7/1962		825.500.	
661	MAYARA DO AMPARO SILVA	F	10/9/1989	MARICA RUNNERS	138.544.	
662	ALEX MIRANDA SILVA	M	2/15/1993	IMBUHY	141.877.	
663	ANDREIA DE MORAES BENTO	F	4/3/1978	SE DER A GENTE C	080.913.	
664	ALYNE AZEREDO	F	6/25/1985		109.081.	
665	RICARDO DE ARAÚJO DA SILVA	M	6/9/1973	ALPHA RUN	047.644	
666	MARCIO DE OLIVEIRA FERREIRA	M	12/26/1967	IMBUHY	015.866.8	
667	CLÁUDIA R DE OLIVEIRA	F	6/16/1964		819.683.	
668	SOLANGE RODRIGUES ANTUNES DE	F	8/13/1968	SE DER A GENTE C	020.961	
669	PAULO CESAR FERREIRA DOS SANT	M	11/28/1965		828.113.	
670	SÍLVIA GUEDES	F	3/16/1964	CALANGUS RUNNE	000.056.	
671	GILSON CLEMENTE TAVARES	M	6/11/1968	TURMA CAMPO DE	003.568.(	
672	EDUARDO DA COSTA CARVALHO	M	2/21/1985		107.084	
673	ROBERTA GALDINO	F	11/3/1992	IMBUHY	147.528.	
674	VALCILEIA BELISARIO DOS SANTOS	F	1/21/1973		043.476	
675	ROSE GONÇALVES DOS SANTOS	F	3/14/1975		029.905	
676	PATRICIA	F	9/7/1972		026.558.8	
677	MAIARA AMANDA BARRETO DA SIL	F	2/24/1987		117.110.	
678	DANIEL ALVES FERREIRA	M	5/18/1978	CMG SPORTS & W	048.162.4	
679	JESSYCA AMARAL FRIAS	F	2/16/1988	IMBUHY	121.960	
680	MARCELI MAGALHÃES DOS SANTO	F	2/21/1971	APPAI	020.780	
681	VERA LUCIA LESSA MARTINS CAET	F	12/24/1958		619.138.	
682	ILTON NEVES AMARAL	M	8/20/1959		517.538.7	
683	RAFFAEL MIRANDA CARDOSO	M	12/26/1982		097.084.	
684	DEBORA D IPOLITO	F	7/18/1975	APPAI	043.974.	
685	DIEGO ALVES DE SOUZA MILWARD	M	9/17/1982	CAVEIRAS RUNNIN	055.052.	
686	MÔNICA DE OLIVEIRA FERREIRA AM	F	3/10/1963	IMBUHY	828.104.3	
687	LUCIA HELENA VENUTO DA CONCEI		2/26/1961		644.218.4	
688	FABIANA FAUSTINO ROSA	F	2/14/1977		083.905.3	
689	LEONARDC SILVA NEVES	M	1/23/1986		111.832.5	
690	LEONARDO DOS SANTOS COSTA	M	11/29/1984	MARICA RUNNERS	107.146.5	
691	DANIELLE	F	7/31/1981		091.078.1	
692	ANDERSON BATISTA BUIATI	M	10/20/1981		095.285.2	
693	MARCUS VINICIUS DA C. SILVA	M	1/11/1988	RUNNERSJC	123.457.5	
694	EDUARDO FERNANDES FELIX DE LI	M	11/12/1992	MARÉ ESPORTES	139.803.9	
695	RODRIGO GONÇALVES TEIXEIRA	M	12/12/1997		153.501.4	
696	LUIZ CLÁUDIO PAIXAO	M	10/18/1966		047.856.2	
697	FILIPE DA SILVA VERISSIMO	M	4/11/1985		101.908.2	
698	LUCIENE MENEZES CORDEIRO BRIT	F	8/28/1969		977.155.(	
699	MARCIO ADRIANO DE PAULA FERR	M	2/6/1967	ACT TERESOPOLIS	893.697.1	

700	WELLINGTON SANTOS DE ARAÚJO	M	11/27/1984		010.751.	
701	ELISANGELA DA SILVA NUNES	F	5/27/1980		053.928.	
702	LARISSA DE MENEZES MARINHO	F	9/28/1993		148.993.	
703	FLAVIANA COELHO DE LIMA	F	7/15/1985	ESPAÇO FITNESS S	016.943.	
704	SAMUEL CHAGAS DOS ANJOS	M	9/6/1985	MARICÁ RUNNERS	113.090.	
705	NICOLAS LOUBACK GONÇALVES	M	3/20/1997		162.697.	
706	LUIZ CARLOS DE CARVALHO	M	10/12/1968		008.434.	
707	JOAO BATISTA DE LIMA SARAIVA	M	6/24/1967		461.725.	
708	NATHAN SANTOS	M	11/21/1992		145.086.	
709	ALEXSANDRO RODRIGUES MOÇO	M	9/5/1977		077.072.	
710	AGATHA DE SOUZA LOPES	F	12/19/1991	PERNA LONGA	133.000.	
711	BRUNO DA SILVA LEMOS	M	10/31/1985	RR TRAINER	117.156.	
712	FELIPE MATTOS DE BARROS	M	10/25/1991	YAMAGATA RUNN	141.913.	
713	ALEXSANDRA DOS SANTOS LEAL	F	5/15/1973		012.656.	
714	FRANCISCO MARLEI ALVES DE ABREM		7/6/1977		544.650.	
715	CARLOS ROGÉRIO BARROS SILVEIR	M	10/15/1975	TURMA DA PAZ	024.952.	
716	GICELE DA CRUZ BRITO	F	10/28/1978	CAVEIRAS RUNNIN	083.352.	
717	JOCIANI DE SOUZA LIMA	F	3/19/1977		290.267.	
718	TIAGO RODRIGUES DE AMORIM	M	11/10/1983	MISSÃO RADICAL	100.381.	
719	ROSANA SOUZA MAIA	F	10/11/1974		043.981.	
720	EDUARDO DOS SANTOS CABRAL	M	7/6/1981		090.175.	
721	THOMAS RODRIGUES	M	2/17/1988	MARICA	1336901	
722	DEISE PINTO DA SILVA DE BARROS	I	12/18/1983		104.134.	
723	ANDERSON DE SA REGO BRITO	M	10/26/1978	CAVEIRAS RUNNIN	074.164.	
724	DAIANA MESQUITA DA CONCEICAO		3/28/1985		101.848.	
725	SUELEN JESUS DOS REIS	F	1/30/1983		104.899.	
726	DARLEI	M	2/11/1999		155.721.	
727	FLAVIA DANTAS DE SOUZA	F	6/17/1982	MARICA RUNNERS	103.345.	
728	GESSIKA	F	3/22/1982		096.245.	
729	LEONARDO GONÇALVES FIGUEIRED	M	12/18/1974		068.582.	
730	NILMA MARTINS DA SILVA	F	4/30/1982		105.566.	
731	PAULO HENRIQUE DE MEDEIROS PI	M	11/1/1968		094.154.	
732	HILLIA	F	10/31/1979		090.138.	
733	EDUARDO CARDOSO DO COUTO PE	M	6/27/2000	SQUADRA	114.268.	
734	RAFAEL PEREIRA DOS SANTOS	M	11/24/1992	TUDO NOSSO BRA	141.904.	
735	VILMA DE CARVALHO	F	12/30/1960		012.823.	
736	JOAO AUGUSTO GUIMARAES SARAI	M	8/17/1995		145.314.	
737	ALEXSANDRO DE ALMEIDA CORDEI	M	2/13/1979	3A PERFORMANCE	079.485.	
738	FRANCIELE HARDOIM LAMBLET	F	1/12/1987		118.088.	
739	MICHELE DE JESUS GOMES GONCA	I	6/14/1981		093.080.	
740	PAMELLA LESSA SIGMARINGA	F	7/18/1985		110.272.	
741	GIULIANO MALDONADO CUNHA	M	8/2/1982		102.572.	
742	EVELIN	F	9/8/1989		132.698.	
743	VIVIANE FERREIRA NUNES ASSUMP	F	4/8/1977		075.817.	
744	JOCIMAR TEIXEIRA RIBEIRO	M	10/4/1972	MURIQUI RUNNER	018.975.	
745	PATRÍCIA MARIA CARNEIRO SANTO	F	3/21/1972		009.393.	
746	VICTOR DIAS M NEVES	M	7/9/1965		892.141.	
747	SHEILA FERNANDES DA SILVA	F	5/12/1973	CT MARCUS VINÍCI	0374273	
748	GYOVANNE PLÁCIDO LIMA DE OLIV	M	9/18/1968		903.728.	
749	ROSANA RODRIGUES DA SILVA BOR	I	10/1/1968		015.975.	

750	ROMÁRIO MACHADO FERREIRA	M	10/3/1976	3A PERFORMANCE	141.222.	
751	LUCIANO	M	11/21/1977		097.753	
752	IGOR FERREIRA DE ABREU	M	12/21/1993	CORRER POR CORR	154.957	
753	WELITON GARCIA JORGE	M	3/5/1983		098.925.	
754	BARBARA	F	12/5/1980		092.732.	
755	VIVIANE FREITAS	F	12/17/1981		093.378.	
756	MARCUS VINÍCIUS	M	7/13/1991		137.519.	
757	DILUCIENE CARDOSO DE SOUZ	F	10/20/1983	CMG SPORTS & W	058.422.5	
758	ANA PAULA DOS S P MOÇC	F	10/20/1976		075.482.	
759	TAIZE ROBERTA DO NASCIMENTC	F	10/2/1992		151.617.	
760	SABRINA MOREIRA DO ESPIRITO SA	F	1/18/1988		116.443.	
761	DAYANA	F	9/27/1985		106.943.	
762	VALERIA PARAIZC	F	3/26/1964		894.211.	
763	ISIS DA ROSA SILVA	F	12/5/1992		125.994.	
764	ROBERTA	F	4/16/1982		055.682.	
765	DENISE DIAS	F	11/21/1971	SE DER A GENTE C	029.954.	
766	CLEIVERSON SOUZA DE BARRO	M	4/11/1983		093.432.	
767	DAVI PONTES	M	5/30/1990		120.962.	
768	ANDREIA DUTRA FRAGUA	F	2/23/1974		068.981.	
769	ANDREIA ALVES ANTUNE	F	8/9/1979		084.557.	
770	MARIA DO SOCORRO COSTA DA SI	F	5/13/1978	RR TRAINER	081.900.	
771	ROSANGELA DA CONCEIÇÃO RIBEI	F	12/21/1956		0370481	
772	DOUGLAS MORAIS BAPTISTA	M	7/18/1993	CAVEIRAS RUNNIN	159.342.	
773	ALESSANDRO REI	M	11/7/1976		022.216.	
774	THAYNALARISSA FRANCISCO DE O	F	4/8/1993		154.558.	
775	SIMONE DA COSTA CRUZ SILVA	F	10/20/1982		098.856.	
776	NELSON ROBERTO BARROSO PERE	M	1/13/1953		413.437.	
777	EVANDRO MIRANDA DE BRITC	M	10/9/1976		076.038.	
778	DRIELLY CHRISTINE	F	6/5/1988		124.822.	
779	SANDRA MARIA LIMA MALATC	F	11/1/1970	GUERREIRAS DO A	074.683.	
780	ALINE CARVALHO VIDAL LEA	F	8/14/1971	SE DER A GENTE C	023.538.	
781	MARIANA CORREA NASCIMENTO C	F	2/27/1985		102.788.	
782	RUTE MARIA DO SANTOS	F	4/19/1978	CALANGUS	0381066	
783	SILVIACRISMARINS@GMAIL.COM	F	5/6/1986		126.025.	
784	CARLOS AUGUSTC	M	5/23/1970		003.038.	
785	JULIANA LIMA DOS SANTOS SILVA	F	12/16/1985		110.275.	
786	BERNARDO CARMC	M	5/22/1997		173.443.	
787	BEATRIZ RODRIGUES MACIEL	F	1/20/1999	MARICA RUNNERS	168.710.	
788	PATRICIA RIBEIRO COSTA	F	12/18/1975	MARICA RUNNERS	068.491.	
789	FERNANDA	F	9/22/1981		091.499.	
790	MARIA AUXILIADORA	F	9/15/1978		074.617.	
791	ALINE LEAL	F	8/12/1981		097.579.	
792	WALLACE FORTES	M	4/3/1987	CAVEIRAS RUNNIN	115.351.	
793	ANDRÉ FABRÍCIO DA SILVA	M	9/3/1992		1504932	
794	MARIANA VALENTE RIBEIRO	F	1/10/1994		154.636.	
795	ANTONIO DERMEVAL DE ABREU M	M	9/13/1951		306.421.	
796	DANÚBIA VIEIRA TORRES MACHAD	F	12/5/1986		117.641.	
797	ICARO BRITO BARBOSA MACHADC	M	2/24/1992		143.776.	
798	RICARDO AMAZON DA SILVA LOBC	M	12/7/1968	CMG SPORTS & W	291.847.	
799	MICHELE	F	9/26/1984		0990033	

800	SERGIO RICARDO DA ROCHA RODI	M	2/11/1973		053.067.
801	MARIO HENRIQUE DA COSTA	M	12/29/1947	MARICA	0474481
802	RICARDO AUGUSTIN	M	8/27/1979	MARICA	7016134
803	ALEXSANDRO RODRIGUES MOÇC	M	9/5/1977		0770720
804	RAFAEL DA SILVA TEIXEIRA	M	4/8/1984		0000000
805	CARLOS WAGNER COSTA VASCON(	M	10/1/1976		0000000
806	AFLAUDIÇO SOARES DANTA	M	8/24/1954		0000000
807	DAIANI MORAIS BAPTISTA	F	3/15/1995		1734433
808	JAIME GONÇALVES DE OLIVEIRA FIL	M	6/9/1977		0801403
809	ANDRE SILVA RODRIGUES	M	11/24/1982	YAMAGATA	0943570
810	JOSE ALVES CORDEIRC	M	10/4/1945		4583190
811	ERALDO RAFHAEL DA SILVA	M	8/25/1975	ZEBRA RUNNERS	0234464
812	ANDREA MIRANDA FELIX	F	7/3/1976		0741678
813	VALÉRIA RODRIGUES MARTINS	F	6/24/1964	ESPAÇO PERSONA	809.706.
814	MIZAELY SANTOS PINTC	F	11/13/1997	ESPAÇO FITNESS C	180.742.
815	QUEITIANE DOS SANTOS SOARES	F	5/12/1987		126.119.
816	CLAUDIA REGINA CUNHA BARBOSA	F	4/10/1971	GUERREIRAS DO A	012.726.
817	BEATRIZ SANTOS	F	2/22/1976		071.712.
818	RUAN CARLOS AZEREDO DE OLIVE	M	4/7/1985		103.671.
819	LUIZ FELIPE	M	10/8/1993		165.143.
820	DANDARA DA SILVA BARBOSA	F	8/17/1992		148.951.
821	WAGNER P VIANA	M	5/29/1969		012.789.
822	LUANA MEYRE RAMOS DE CASTRC	F	9/2/1994		163.495.
823	GABRIEL DE AMOEDO NETTO MAC	M	3/26/1997		179.680.
824	CARLOS SAAD	M	4/19/1992		119.964.
825	REINALDO GIELOW FERRC	M	7/4/1955		333.395.
826	TUENNI	F	7/16/1983		098.394.
827	FRANCISCA DAS CHAGAS ALVES M.	F	7/19/1967		898.959.
828	SÔNIA REGINA DA SILVA NUNES	F	3/11/1972		010.325.
829	BIANCA PALACIC	F	7/8/1993		141.951.
830	NICOLE MACHADO CONCEIÇÃC	F	8/9/1981		087.987.
831	AYZA PEIXOTO DA SILVA ALVES D	F	7/14/1978		081.445.
832	VALÉRIA CRISTINA DO A ALVES	F	10/28/1968		043.971.
833	STELLA	F	5/12/1989		133.423.
834	SABRINA BENVINDO PEREIRA BALT	F	4/10/1992		124.608.
835	RODRIGO DA SILVA LIMA	M	1/14/1984		109.988.
836	RAQUEL LEMOS SILVA	F	10/30/1980		082.153.
837	GILCEA PEREIRA DOS SANTOS	F	2/18/1974	ESPAÇO FITNESS S	029.667.
838	EDSON MEDEIROS PEREIRA	M	10/6/1960		698.982.
839	MEGUE FERREIRA RAMOS	F	6/12/1976		078.543.
840	BEATRIZ	F	9/9/1992		152.782.
841	ANDERSON	M	5/12/1990		137.961.
842	LORENA GARCIA PEREIRA	F	1/3/1991		140.333.
843	HILDEMAR DIAS DE OLIVEIRA FILHOM		2/21/1976		036.868.
844	CARLA ALVES	F	9/24/1974		069.325.
845	GLEYDSON CORRÊA DO NASCIMEN M		6/28/1985		103.774.
846	CORY DE ALMEIDA COUTO	M	11/3/1977		077.785.
847	MATEUS DA SILVA ALVES	M	12/16/1997		171.831.
848	CLAUDIA MISAEL	F	9/26/1973		043.980.
849	JOYCE DE SOUZA MORAES	F	8/17/1995		158.473.

850	SAYONARA GARCIA DA CRUZ	F	12/19/1965	974.822[redacted]